

<p>OBIEKT: obr.33 Góra Chełmska miasto Koszalin powiat m. Koszalin województwo zachodniopomorskie</p> <p>SKALA: 1:1000 Układ współrzędnych: lokalny Poziom odniesienia wysokości: Kronsztad '86</p> <p>Kierownik roboty: (imię, nazwisko, nr i zakres upr. zaw.)</p> <p>Mapę do celów planowania przestrzennego sporządzono przy wykorzystaniu: 1.mapy zasadniczej w skali 1: 500, sekcje: 05-06(02-a-1); 10-06(22-c-3) 2.danych branżowych części uzbrojenia podziemnego 3.pomiaru zieleni wysokiej i pomników przyrody oraz pomiaru innych obiektów wskazanych przez projektanta 4.opracowanych geodezyjnie elementów planu zagospodarowania przestrzennego (linie rozgraniczające, linie regulacyjne, osie ulic)</p> <p>Metoda sporządzenia mapy: mapa cyfrowa i pomiar uzupełniający</p> <p>Na mapie do celów planowania przestrzennego wykazano następujące uzgodnione przez z ZUDP projekty sieci uzbrojenia terenu: nie dotyczy</p> <p>Informacje dotyczące typu nośnika oraz zawartości nośnika z danymi cyfrowymi: 1. Typ nośnika: CD, DVD, inny:....</p> <table border="1"> <thead> <tr> <th>Nazwa pliku</th> <th>Wielkość</th> <th>Data utworzenia</th> </tr> </thead> <tbody> <tr> <td>011-587-2012 PZP Góra Chełmska.dxf</td> <td>826 KB</td> <td>29.05.2012</td> </tr> <tr> <td></td> <td></td> <td></td> </tr> <tr> <td></td> <td></td> <td></td> </tr> </tbody> </table> <p>Informacje dodatkowe: 1.Zakres pomiaru, 2.Redakcja znaków zgodna z instrukcją techniczną K-1 (1981)/K1(Podstawowa Mapa Kraju z 1998r.) 3.Mapa nadaje się do celów projektowych zakresie pomiaru. 4.Stożek kartometryczności mapy do celów projektowych jest zgodny z przepisami instrukcji technicznej K-1 (1981)/K1(Podstawowa Mapa Kraju z 1998 r.) 5.Wszystkie trwałe obiekty budowlane podlegają wytyczeniu przez jednostkę wykonawstwa geodezyjnego 6.Nie wyklucza się istnienia w terenie również uzbrojenia, o którym brak było informacji branżowych i nie zostało odnalezione w czasie inwentaryzacji geodezyjnej</p> <p>Uzbrojenie opracowano na podstawie 1. Danych branżowych – z literą B 2. Pośredniego ustalenia przebiegu aparaturą elektromagnetyczną – z literą A 3. bezpośrednich pomiarów powykonawczych – bez litery W związku z tym w częściach 1 i 2 nie gwarantuje się kompletności, a dokładność położenia uzbrojenia na mapie może być niższa od dokładności kartometrycznej mapy.</p> <p>Aktualność mapy do celów projektowych na dzień: 25.05.2012</p>	Nazwa pliku	Wielkość	Data utworzenia	011-587-2012 PZP Góra Chełmska.dxf	826 KB	29.05.2012							<p>nazwa jednostki wykonawstwa geodezyjnego</p> <p><b>"GEOSYSTEM"</b> spółka jawna Jerzy Cieszek, Jerzy Martyniuk ul. Koszalińska 89 78-400 SZCZECINEK tel. (94) 37-405-73, fax (94) 37-231-43 NIP 673-000-53-61, REGON 330055190 e-mail: geosystem@ko.onet.pl</p> <p>Wykonano w ramach roboty geodezyjnej: <b>KERG nr : 011-587/2012</b></p> <p>W zakresie opracowania znajdują się punkty osnowy geodezyjnej nr: 21/1; 21/10; 21/5; 21/6; 21/9</p> <p>podlegające ochronie na podstawie art. 15, art. 48 ust.1 pkt3 ustawy Prawo geodezyjne i kartograficzne</p> <p>Identyfikator: 3261 2 09 1 178.25.05.2012</p> <p>Granice i nr działek ewidencyjnych według danych MODGiK w: z dnia: 15.05.2012 r.</p> <p><i>słuzebności gruntowych nie ustalano</i></p> <p>Rejestracja: PREZYDENT MIASTA KOSZALINA MIEJSKI OŚRODEK DOKUMENTACJI GEODEZYJNEJ I KARTOGRAFICZNEJ W obszarze oznaczonym linią ..... dokonano aktualizacji treści mapy zasadniczej. Dokumenty z pomiaru uzupełniającego zostały do zasobu powiatowego w dniu 2012-05-29 i zaewidencjonowano pod nr 011-587/2012. Niniejsza mapa może służyć do celów projektowych. Projektowane białki budowlane wymagające pozwolenia na budowę podlegają wytyczeniu i inwentaryzacji powykonawczej przez jednostki uprawnione do wykonywania prac geodezyjnych. Koszalin, data 2012-05-29 (imię i nazwisko, podpis, stanowisko służbowe osoby upoważnionej)</p> <p>Z up. PREZYDENTA MIASTA KOSZALINA inż. Józef Wicher INSPEKTOR WYDZIAŁU GEODEZJI, KARTOGRAFII I KATASTRU</p> <p>mgr inż. Jerzy Martyniuk Nr uprawnień 2393 Kierownik jednostki wykonawstwa geodezyjnego</p>
Nazwa pliku	Wielkość	Data utworzenia											
011-587-2012 PZP Góra Chełmska.dxf	826 KB	29.05.2012											

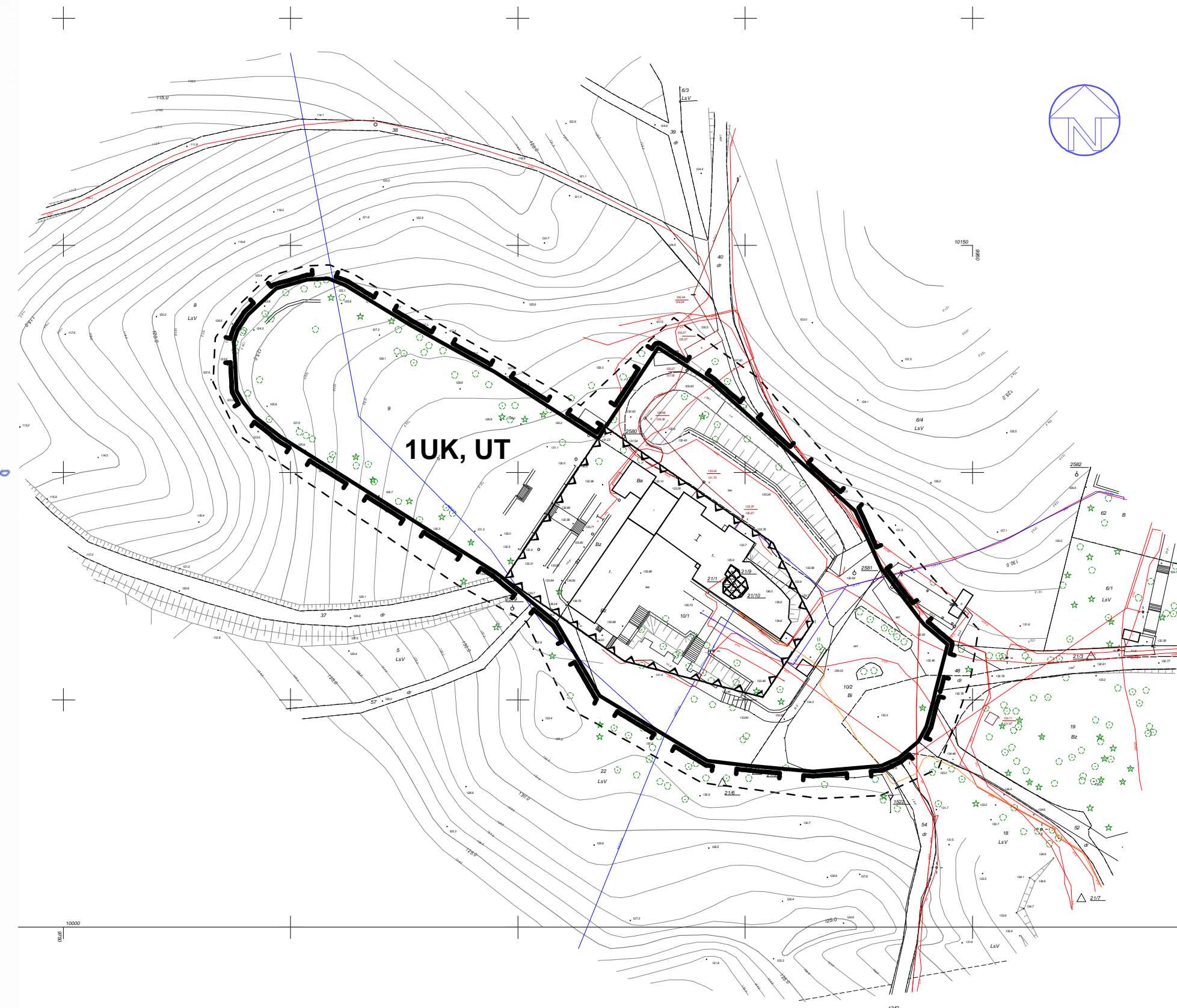



## MIEJSCOWY PLAN ZAGOSPODAROWANIA PRZESTRZENNEGO CENTRUM PIELGRZYMKOWO-TURYSTYCZNEGO NA GÓRZE CHEŁMSKIEJ

SKALA 1:1000

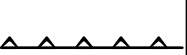

### OZNACZENIA:

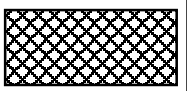
-  granica obszaru objętego planem miejscowym
-  nieprzekraczalna linia zabudowy
-  linia rozgraniczająca tereny o różnym przeznaczeniu
- UK, UT** teren usług kultu religijnego, kultury, edukacji i usług turystycznych
-  obiekt zabytkowy wpisany do rejestru zabytków