

OBIEKT: dz. 10, 13, 14 obr. 0011
Gmina: m. Koszalin, 326101_1
powiat Koszaliński
województwo zachodniopomorskie

SKALA: 1:500
Układ współrzędnych: "PL-2000"
Poziom odniesienia wysokości: Kransztad '86

Mapa do celów projektowych sporządzona przy wykorzystaniu:
1. zbiorów danych PZOK, o których mowa w art. 4, ust.1, pkt 1, 2, 3, 8, 10 oraz ust.1b ustawy prawo geodezyjne i kartograficzne
2. wyników pomiarów obiektów nierzeczywych bazami danych, o których mowa w pkt 1
3. opracowań planimetrycznych oraz projektów budowlanych i innych dokumentów objętych pozwoleńiami na budowę, przechowywanych przez organy administracji architektoniczno-budowlanej dotyczących terenu projektowanej inwestycji lub terenów sąsiednich

Informacje dotyczące typu nośnika oraz zawartości nośnika z danymi cyfrowymi

1. Typ nośnika (A, B, C, D, E, F, G):	Wielkość:	Data utworzenia:
Mapa.dwg	240 KB	23/07/2018

Informacje dodatkowe:
1. zakres opracowania:
2. Redakcja zgodna z:
Rozporządzenie Ministra Administracji i Cyfryzacji z dnia 12 lutego 2013 w sprawie bazy danych geodezyjnej ewidencji sieci uziemia terenu, bazy danych obiektów topograficznych oraz mapy zasadniczej
3. Wszystkie tracone obiekty budowlane podlegają wytyczeniu przez jednostkę wykonawstwa geodezyjnego.
4. Mapa została wykonana bez ustalania służebności gruntowych ujemnych
5. Nie wyklucza się istnienia w terenie również ujemnych, o których brak było informacji branżowych i nie została odwołana w czasie

Uzbrojenie opracowano na podstawie:
1. danych branżowych - z litera B
2. pośredniego ustalenia przebiegu aparatura elektromagnetyczna - z litera A
3. bezpośrednich pomiarów powykonawczych - bez litery
W związku z tym w częściach 1 i 2 nie gwarantuje się kompletności, a dokładność położenia uzbrojenia na mapie może być niższa od dokładności kartometrycznej mapy.

Aktualność mapy do celów projektowych na dzień:
4.07.2018

ZAKŁAD USŁUG GEODEZYJNYCH I KARTOGRAFICZNYCH
Krzysztof Kamiński
76-015 Manowo, ul. Kasztanowa 10
tel. +48 318 30-32, tel. kom. 603242767
NIP 669-14-72-833 REGON 32609414

Oznaczenie kancelaryjne zgłoszenia:
GK-1-3.66402.546.2018.WSZ

Kierownik roboty: Artur Kamiński, upr. 12340
dane, nazwisko, nr i zakres uprawnień

V zakresie opracowania znajdują się punkty osnowy geodezyjnej nr: 1661

podlegające ochronie na podst. art. 15, art. 48 ust. 1 pkt 3 ustawy Prawo geodezyjne i kartograficzne

Granice i nr działek ewidencyjnych według danych NADIGK w Koszalinie z dnia: 4.06.2018

Metoda sporządzenia mapy: cyfrowa
Identyfikator: P.3261

Rejestracja:
GEODETA UPRAWNIONY
Artur Kamiński
Nr upr. 12340 1, 2
76-015 Manowo, ul. Kasztanowa 10
Kierownik jednostki wykonawstwa geodezyjnego

GEODETA UPRAWNIONY
Artur Kamiński
Nr upr. 12340 1, 2
76-015 Manowo, ul. Kasztanowa 10
tel. 603 242 767

POŚWIADCHAN ZGODNOŚĆ
MAPY DO CELÓW PROJEKOWYCH
Z ORYGINAŁEM
[Podpis]

GRANICE TERENU OBJĘTEGO WNIOSEM O LOKALIZACJĘ INWESTYCJI MIESZKANIOWEJ ul. FRANCISZKAŃSKA, KOSZALIN, dz. nr. 10, 13, 14 obr. ewid. 0011

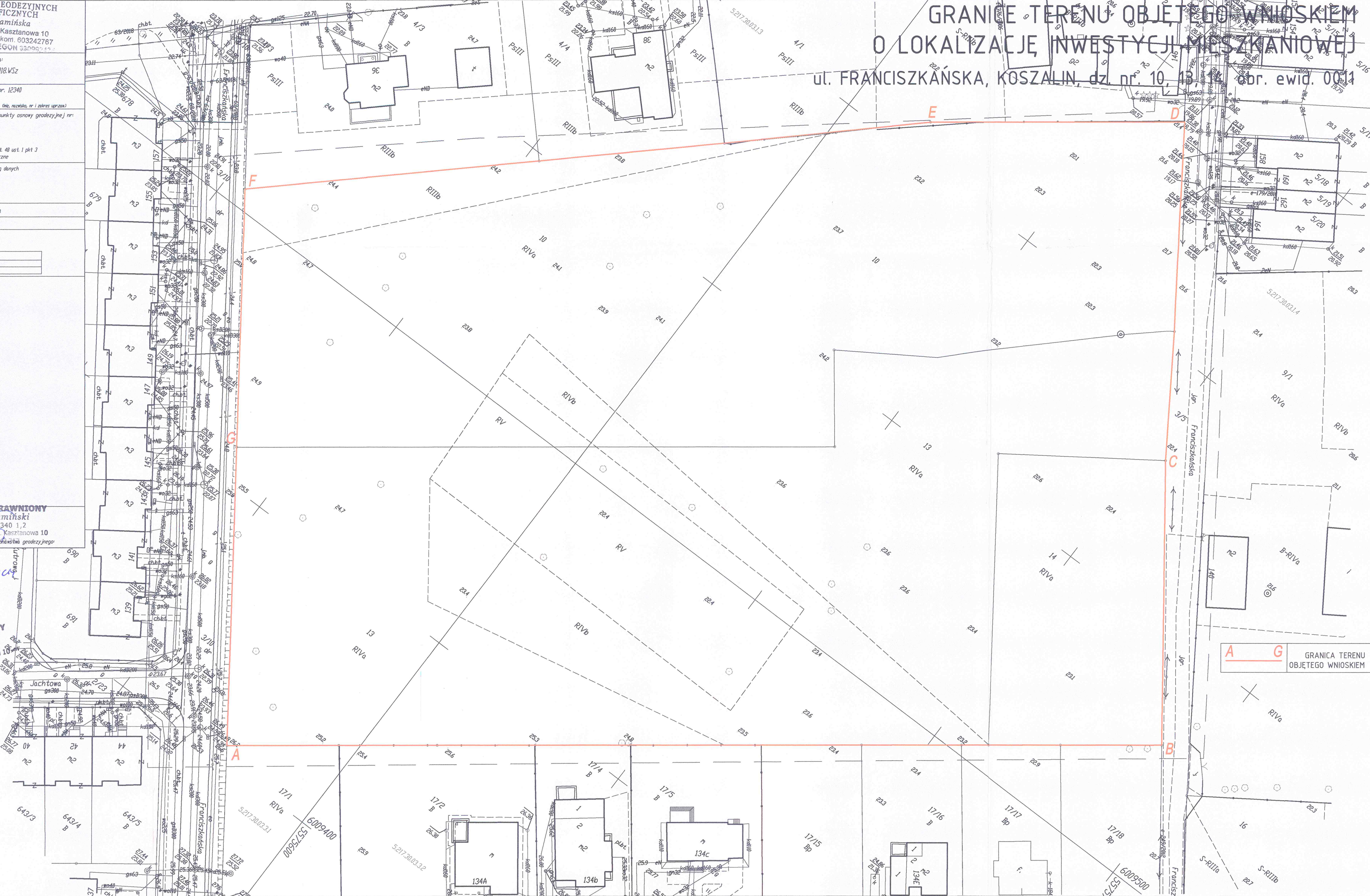

A G GRANICA TERENU
OBJĘTEGO WNIOSEM