ZAŁĄCZNIK NR 2 do umowy

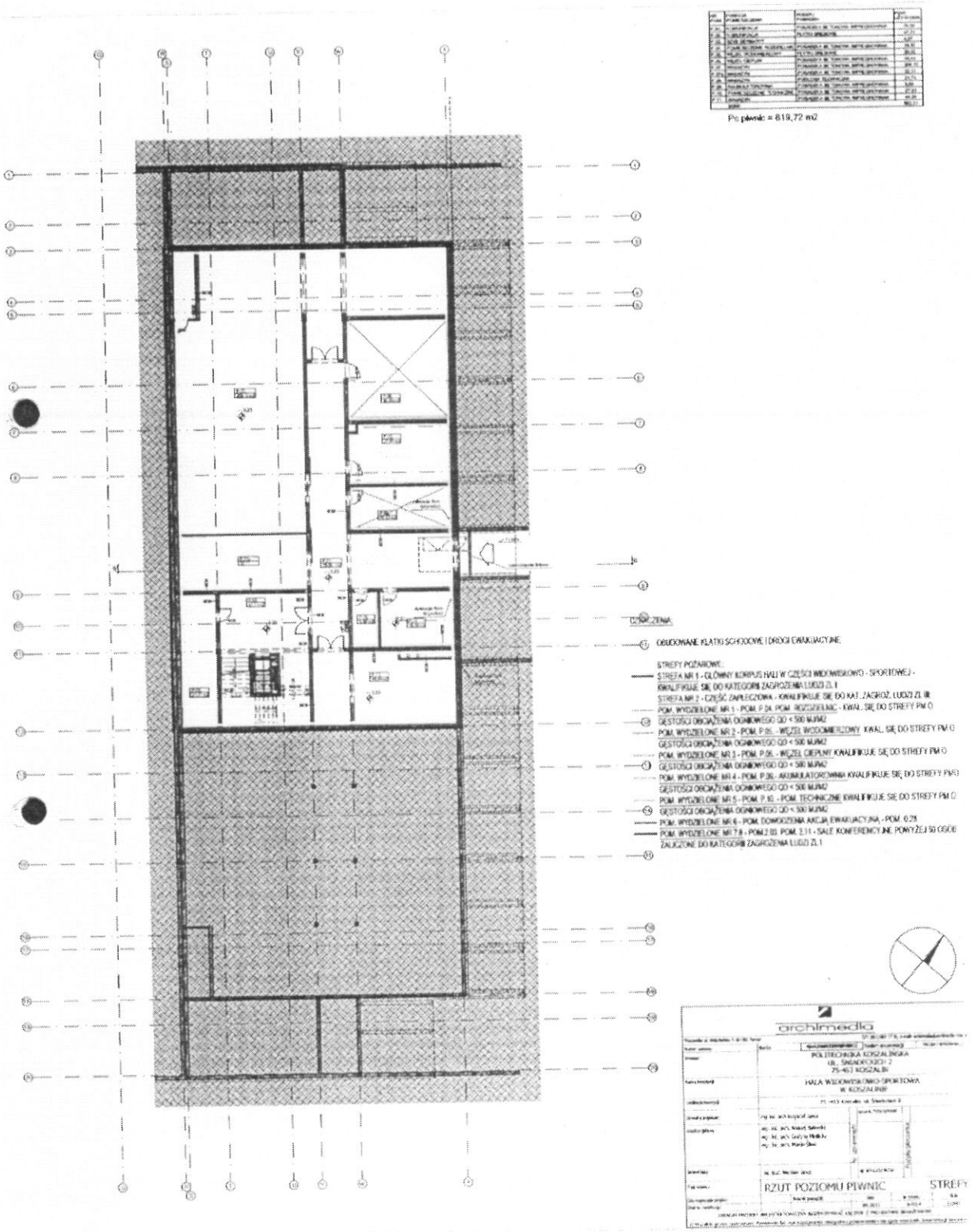

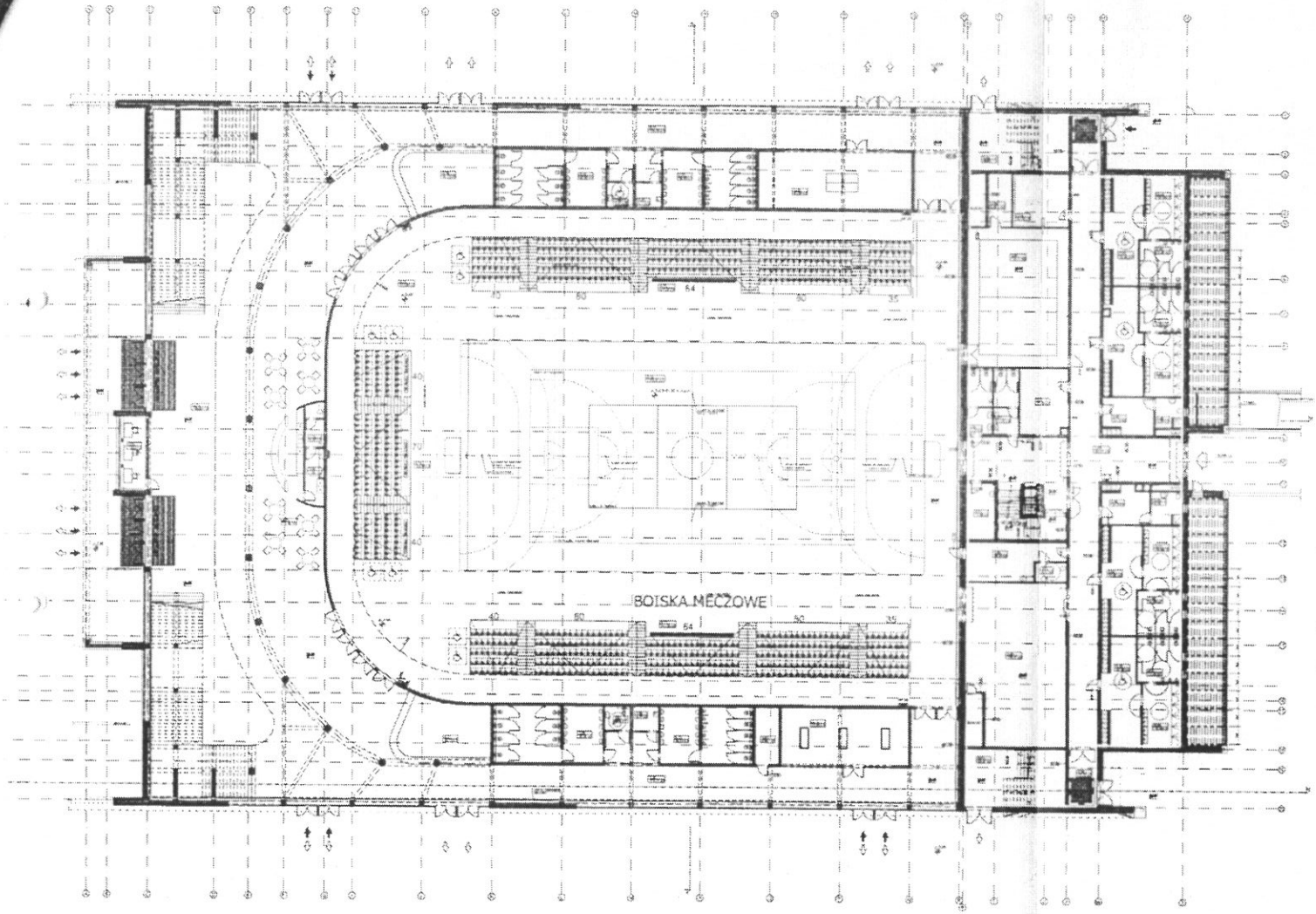

Pc = 5848.40 m2
Pc parteru = 5487.79 m2
Pc budynku = 8701.10 m2

ILOŚĆ MIEJSC SIEDZĄCYCH 1000
W TYM:
- NA KORONIE DOLNEJ (TRYBUNY TELESKOPOWE) 758
- NA KONDYGNACJI GÓRNEJ (TRYBUNY STAŁE) 2234

WYMIARY POBOCZNI AREWY (PO DATCHWIE) 51,90 X 37,90 m

OBIEKT TYMCZASOWY

POLITECHNIKA ŚLĄSKA
GLIWICE
UL. SMOLEŃSKA 7
TEL 032 2372 [illegible]

HALA WIELOFUNKCYJNO-SPORTOWA
W KORFANTYNIE

RZUT PARTERU STREFY

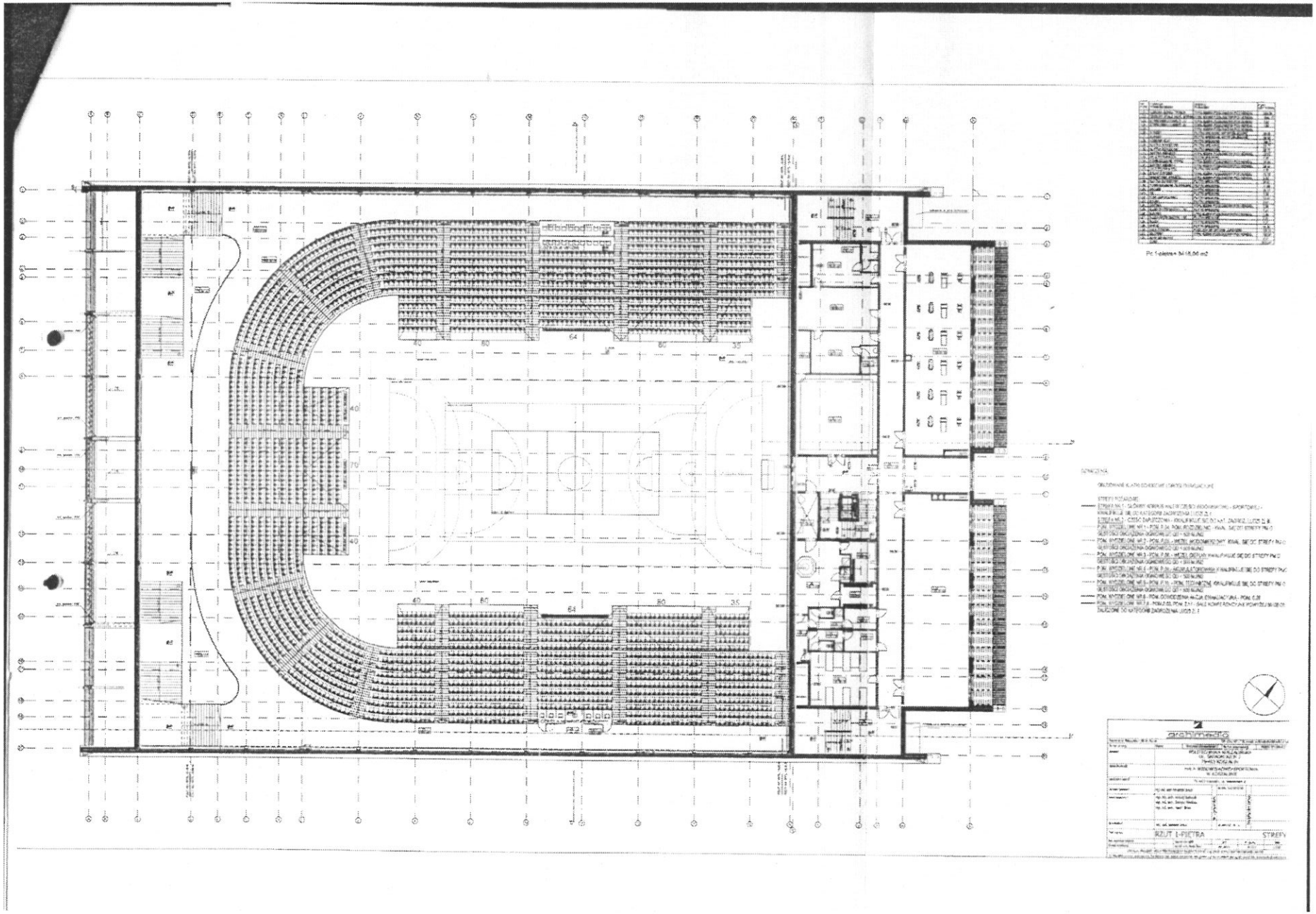
RZUT 1-PIĘTRA
STREFY

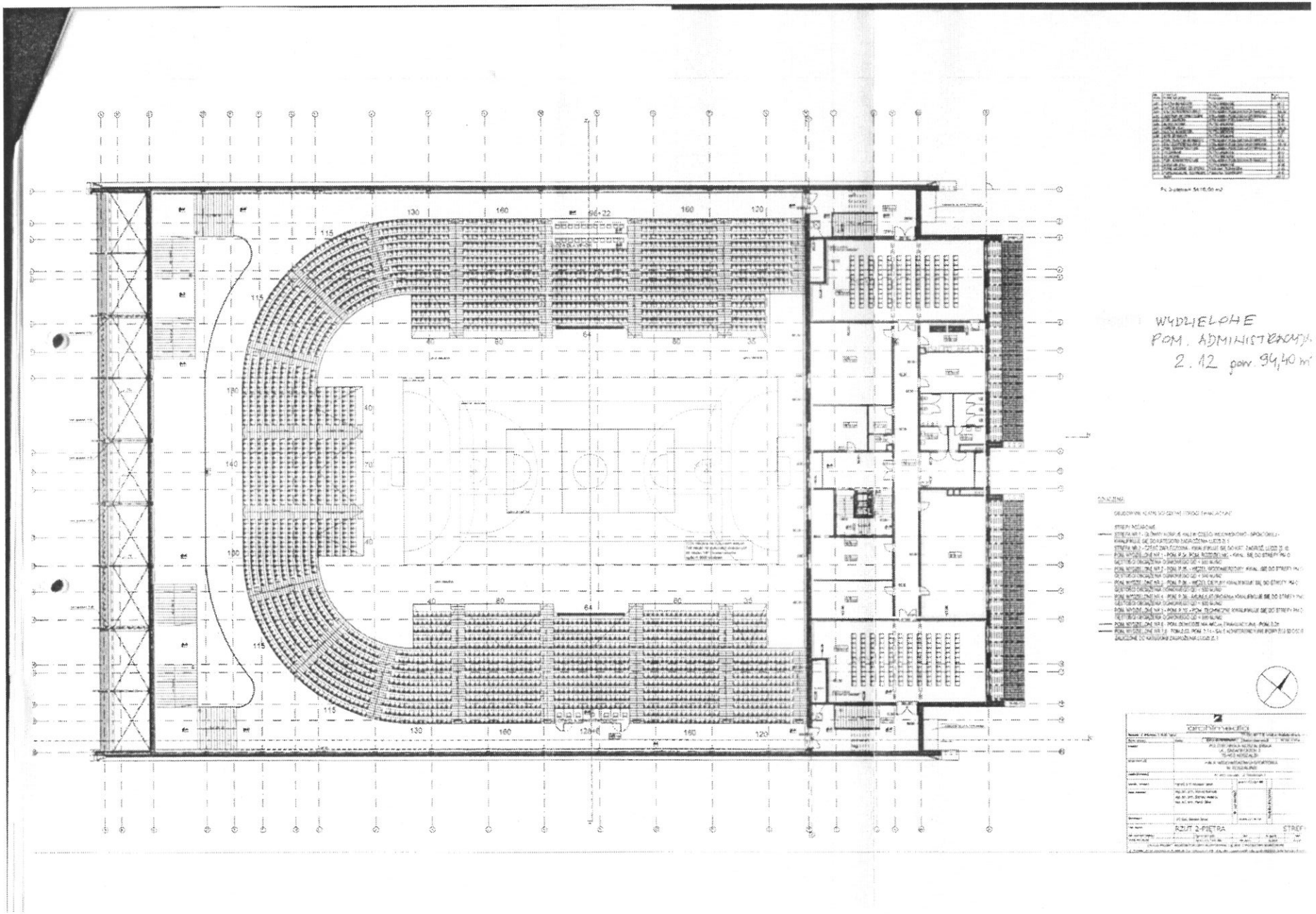
WYDZIELONE
POM. ADMINISTRACYJ.
2.12 pow 94,40 m²
RZUT 2-PIĘTRA