

SZCZEGÓŁ WŁĄCZENIA PROJ. PRZYŁĄCZA DO INSTALACJI WĘZŁA - ul. Piłsudskiego 35

RZUT

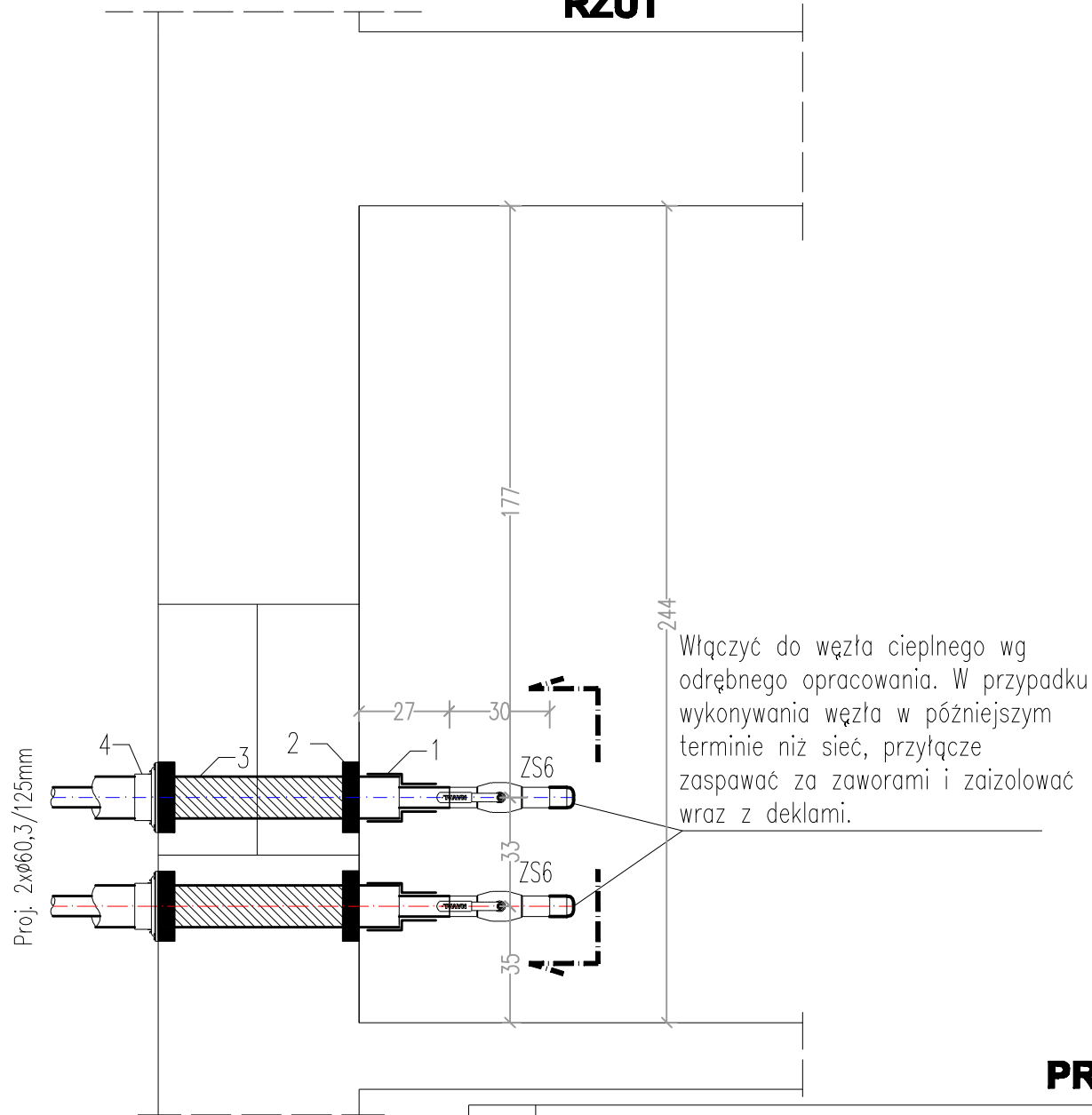

PRZEKRÓJ

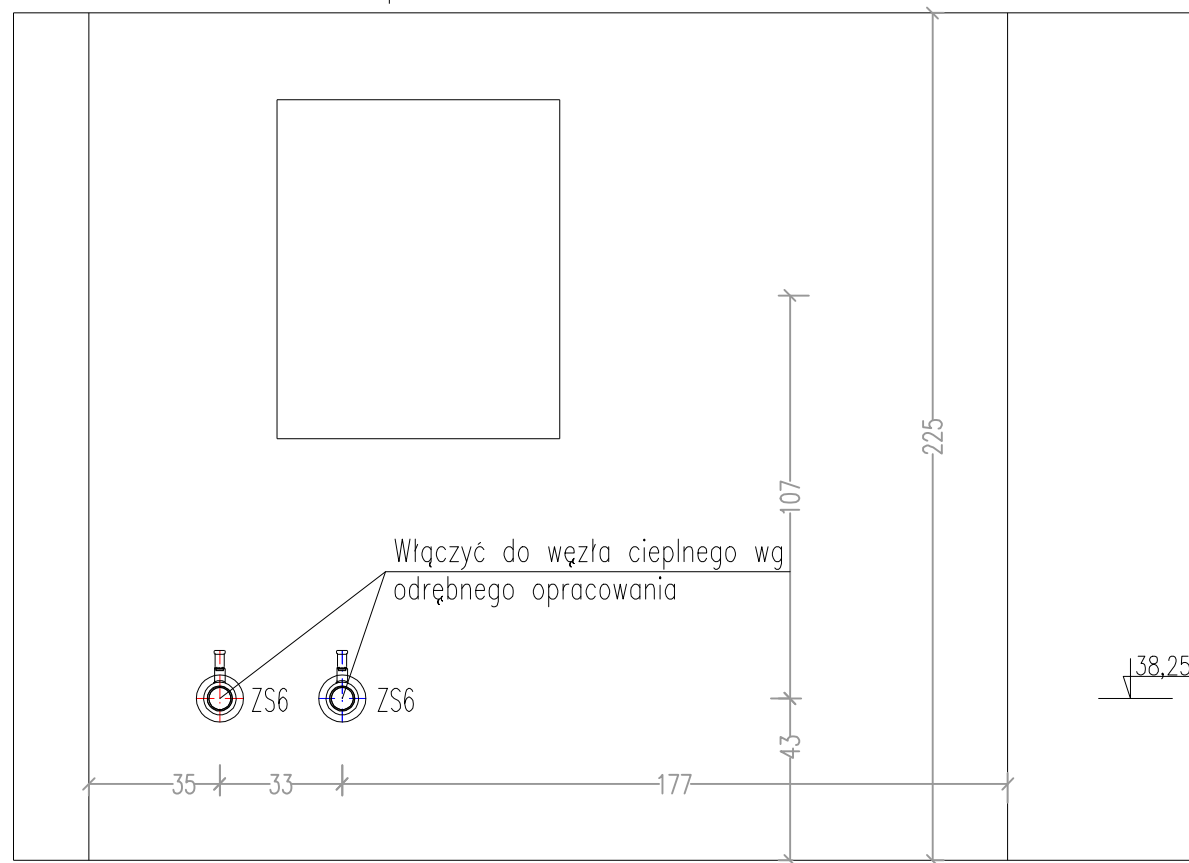

RZUT SKALA 1:50

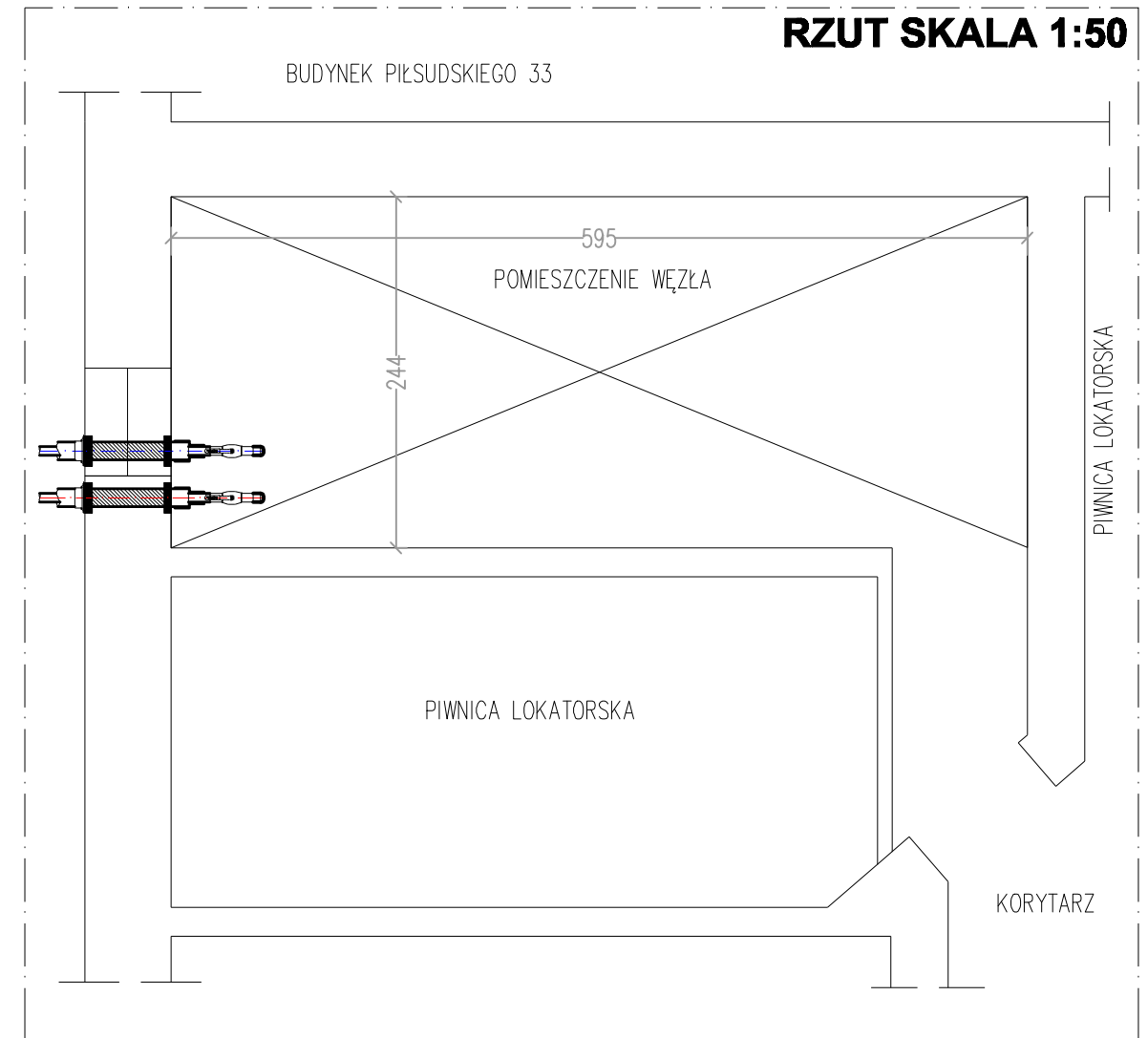

OZNACZENIA:

- 1 - Zakończenie termokurczliwe ϕ 60,3/125mm - 2szt.
- 2 - Pierścienie uszczelniające ϕ 125mm - 4szt.
- 3 - Taśma smarna
- 4 - Uszczelnienie typu WGC dla rur ϕ 125mm - 2szt.
- ZS6a - Zawór odcinający ϕ 50 PN25 do wstawiania ze zdejmowalną rączką - 2 szt.
- Rurociągi projektowane

| | | | | |
|---|--|---|---|--------------------------|
| <p>PUH "RAHMAD" Janusz Czerepaniak Koszalin ul. Plac Kilińskiego 9/12 tel: 094 3404710</p> | TEMAT: Projekt Wykonawczy - Sieć ciepła wys parametrów wraz z przyłączami do bud. przy ul. Piłsudskiego w Koszalinie | | OBIEKT: Sieć ciepła z przyłączami w Koszalinie | |
| | | NAZWISKO mgr inż. J. Czerepaniak ZAP/0122/PWOS/04 | PODPIS | SKALA 1:20 |
| | PROJEKTOWAŁ NR UPRAWNIENI | mgr inż. J. Czerepaniak ZAP/0122/PWOS/04 | | NR RYS. 14 |
| | SPRAWDZIŁ NR UPRAWNIENI | mgr inż. M. Wilczek ZAP/0123/PWOS/04 | | INWESTOR MEC Koszalin |
| | OPRACOWAŁA NR UPRAWNIENI | mgr inż. M. Mikołajczyk ZAP/0117/PBS/16 | | DATA 11.2017 |