Załącznik Nr 1
do Zarządzenia Nr 455/1491/21
z dnia 29 czerwca 2021 r.

Dworcowa 4/4
Rzut I piętra

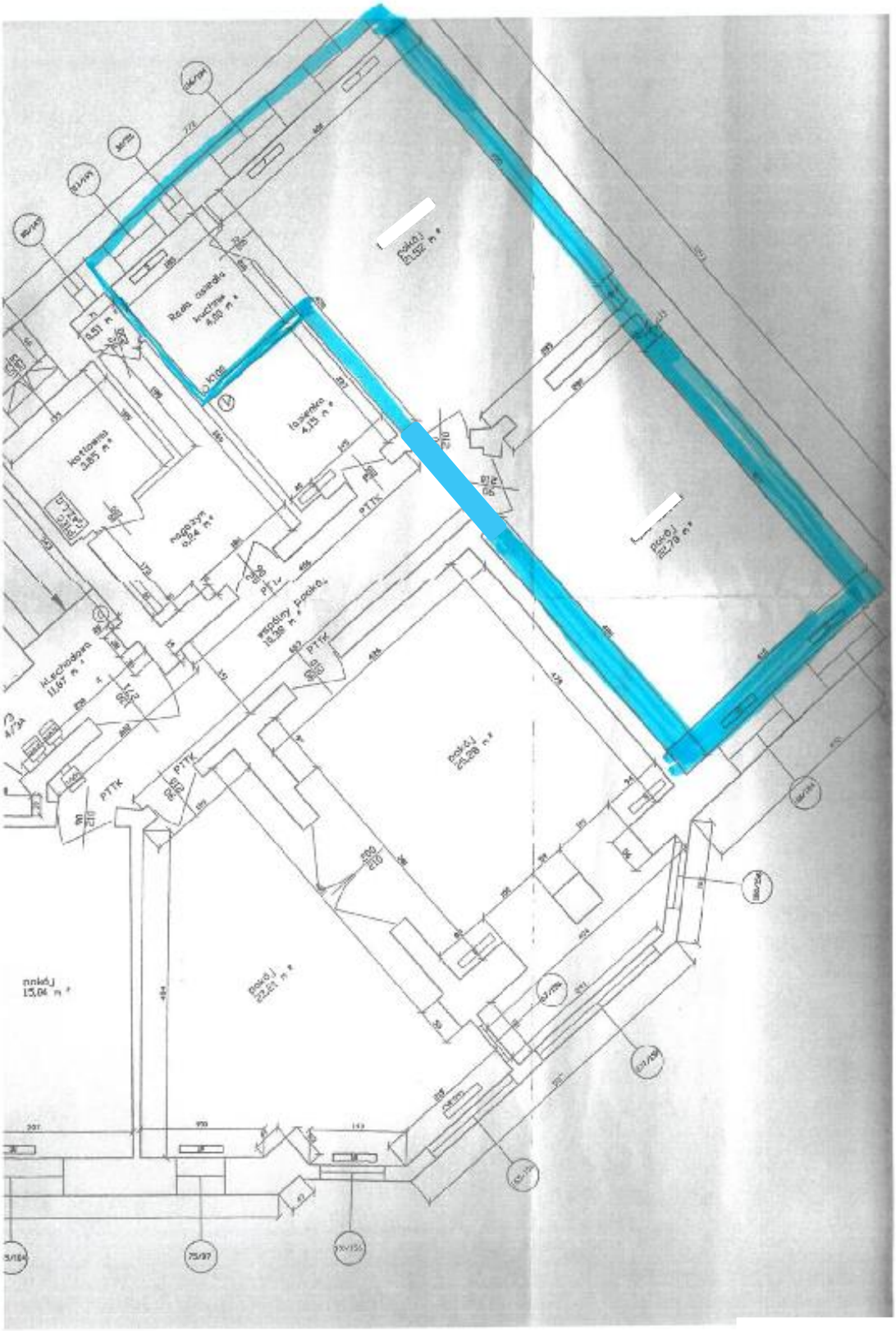

Prezydent Miasta

Piotr Jedliński