

**KARTA REJESTRACYJNA MAPY DO CEŁÓW PROJEKTOWYCH – Arkusz 1**  
**OBJEKT:** obr. 0024, dz. 267, 264, 266, 265, obr. 0008, dz. 401, 402, 402.61, 303, 181, 182, 25, 26, 42, 60, 43, 44, 45, 58, 46, 47, 48, 1, 50,2  
**miasto Koszalin**  
**powiat m. Koszalin**  
**województwo zachodniopomorskie**  
**identyfikator jedn. ewid.: 326101\_1**  
**SKALA: 1:500**  
**Układ współrzędnych: „PL-2000”**  
**Poziom odniesienia wysokości: Kronstadt '86**

Imię i nazwisko lub nazwa podmiotu wykonującego prace geodezyjne  
**USŁUGI GEODEZYJNE I KARTOGRAFICZNE**  
**“MIERNICZY” Marcin Sadowski**  
**ul. Wałkowska 22/2, 75-448 Koszalin**  
**tel. 604 850 733**  
**NIP 499-033-07-97 REGON 320971760**

**Kierownik roboty:** (imię, nazwisko, nr i zakres upr. zaw.)  
**Oznaczenie kancelaryjne zgłoszenia pracy geodezyjnej:**  
**GK-I-3.6640.2.1058.2015.AB**  
**W zakresie opracowania znajdują się punkty osnowy geodezyjnej nr: 1316,**  
 podlegające ochronie na podstawie art. 15, art. 48 ust. 1 pkt 3 ustawy Prawo geodezyjne i kartograficzne

**Mapę do celów projektowych sporządzono przy wykorzystaniu:**  
 1) zbiorów danych PZGiK, o których mowa w art. 4 ust. 1a pkt 1, 2, 3, 8, 10 i 11 oraz ust. 1b ustawy prawo geodezyjne i kartograficzne;  
 2) wyników pomiarów obiektów nieobjętych bazami danych, o których mowa w pkt 1, wskazanych przez projektanta lub inwestora;  
 3) opracowań planistycznych oraz projektów budowlanych i innych dokumentów objętych pozwoleniem na budowę, przechowywanych przez organy administracji architektoniczno-budowlanej, dotyczących terenu projektowanej inwestycji lub terenów sąsiednich.  
**Metoda sporządzenia mapy:** analogowa / cyfrowa  
**Identyfikator: P. 3261.**  
**Granice i nr działek ewidencyjnych** według danych MODGIK w Koszalinie z dnia: 23.09.2015r.

**Informacje dotyczące typu nośnika oraz zawartości nośnika z danymi cyfrowymi:**  
 1. Typ nośnika: CD, DVD, inny:.....  

Nazwa pliku	Wielkość	Data utworzenia
wolynska.dxf	28,4 MB	16.11.2015r.

**Informacje dodatkowe:**  
 1. Zakres aktualizacji:  
 2. Redakcja znaków zgodna z rozporządzeniem w sprawie bazy danych geodezyjnej ewidencji sieci uzbrojenia terenu, bazy danych obiektów topograficznych oraz mapy zasadniczej (Dz.U.z 2013 poz 383)  
 3. Wszystkie trwałe obiekty budowlane podlegają wytyczeniu przez jednostkę wykonawstwa geodezyjnego  
 4. Nie wyklucza się istnienia w terenie również uzbrojenia, o którym brak było informacji branżowych i nie zostało odnotowane w czasie inwenturyzacji geodezyjnej  
 5. Mapa została wykonana z ustaleniem/bez ustalenia służebności gruntowych ujawnionych w Księgach Wieczystych

**Rejestracja:**

**Uzbrojenie opracowano na podstawie**  
 1. Danych branżowych – z literą B  
 2. Pośredniego ustalenia przebiegu aparatury elektromagnetycznej – z literą A  
 3. bezpośrednich pomiarów powykonawczych – bez litery  
 W związku z tym w częściach 1 i 2 nie gwarantuje się kompletności, a dokładność położenia uzbrojenia na mapie może być niższa od dokładności kartometrycznej mapy.

**Aktualność mapy do celów projektowych na dzień: 22.10.2015r.**  
 Data sporządzenia i podpis kierownika jednostki wykonawstwa geodezyjnego (inż. Marcin Sadowski) nr uprawnień zaw. 20662

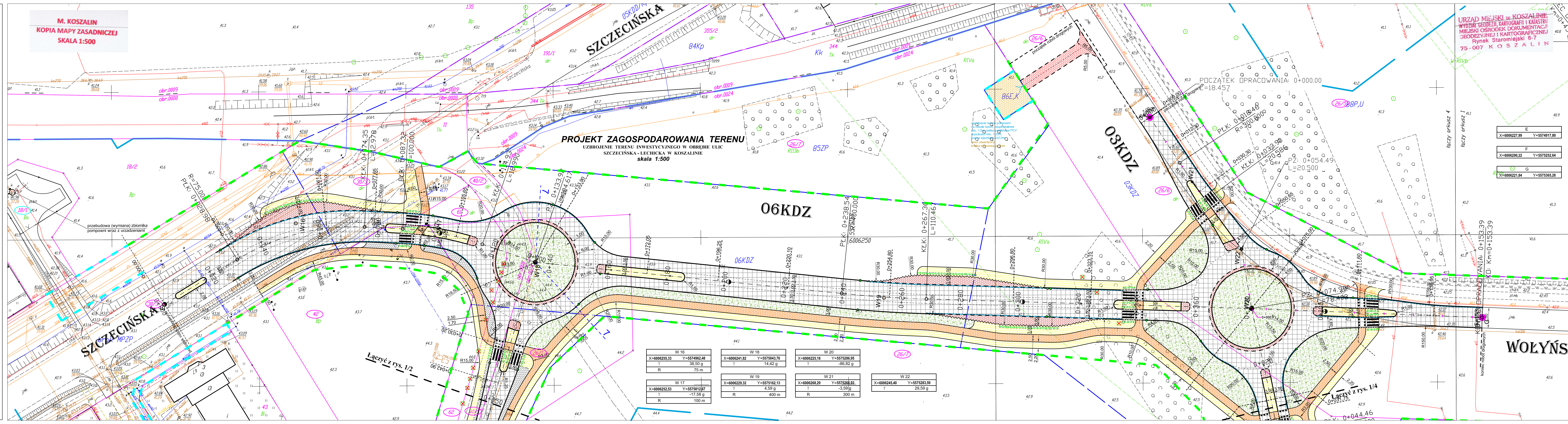

**LEGENDA:**

- br. drogowa
- jezdnie
- zjazdy
- chodnik
- plytki z wypustkami 0.5 x 0.5m na dl. 14m na przejściach dla pieszych
- 120m na przytkach autobusowych
- ścianka rowerowa z czernawej naw. bitumicznej
- nawierzchnie z kamienia: wyspy segregacyjne, zatoki bus
- opaska
- stepek
- krawężnik wystający
- krawężnik wtopiony/częściowo wtopiony
- krawężnik przystankowy
- obrzeże
- linie rozgraniczające pasów drogowych wg MPZP
- drzewa, krzewy do usunięcia
- linia wyznaczająca obszar terenu objętego opracowaniem w części odpowiadającej m.l.n. robotom drogowym (nowoprojektowany i istniejący pas drogowy) - zgodnie z art. 11d ust. 1 oraz art. 11f ust. 1 pkt 2 ustawy z dnia 10 kwietnia 2003 r. o szczególnych zasadach przygotowania i realizacji inwestycji w zakresie dróg publicznych (tekst jednolity Dz. U. z 2013 r., poz. 687, ze zmianami).
- tymczasowe wejście na działki celem wykonania robót
- numery działek pasa drogowego zajętych pod roboty budowlane
- numery działek zajętych pod roboty uzupełniające

**ZA ZGODNOŚĆ Z ORYGINAŁEM**  
 Potwierdzam zgodność mapy z mapą przyjęłą do zasobów UM w Koszalinie pod nr - Identyfikator: P.3261.2015.1346 Kamieszewicz, 12.2015r.

**WŁAŚCICIEL FIRMY U.I. KNITTER**  
 inż. Grzegorz Knitter

**WOLYŃSKA**  
 USŁUGI INWESTYCYJNE "KNITTER" inż. Grzegorz Knitter  
 78-204 Sianów, Kamieszewicz, 430  
 tel. fax: 0-94 3196957, NIP 669-101-61-70

**UZBROJENIE TERENU INWESTYCYJNEGO W OBRĘBIE ULIC SZCZECIŃSKA - LECHICKA W KOSZALINIE**

Investor:	Gmina Miasto Koszalin, ul. Rynek Staremijski 6, 75-007 Koszalin		
Tytuł rysunku:	PROJEKT ZAGOSPODAROWANIA TERENU		
Brano:	Projektował:	Nr uprawnień:	Podpis:
Drogowa	inż. Grzegorz Knitter	ZAP1004P00004	
Projektował:	inż. Bogdan Miśura	ZAP1004P00004	
Sprawił:			

Skala: 1:500  
 Data: 12.2015  
 Nr rys. 1/1

W 16 X=6006255.33 Y=5574962.48 7 38.50 g R 75 m	W 18 X=6006241.82 Y=5575043.76 7 14.42 g	W 20 X=6006225.16 Y=5575286.95 7 -86.82 g
W 17 X=6006252.53 Y=5575812.67 7 -17.58 g R 100 m	W 19 X=6006229.32 Y=5575162.13 7 4.59 g R 400 m	W 21 X=6006268.29 Y=5575288.33 7 -3.59 g R 300 m
		W 22 X=6006245.40 Y=5575283.59 7 29.59 g