

KARTA REJESTRACYJNA MAPY DO CELÓW PROJEKTOWYCH – Arkusz 2
OBIEKT: obr. 0024, dz. 261, 267, obr. 0008, dz. 401, 42, 501, 502, 51
 Imię i nazwisko lub nazwa podmiotu wykonującego prace geodezyjną
 miasto Koszalin
 powiat m. Koszalin
 województwo zachodniopomorskie
 identyfikator jedn. ewid.: 326101_1

USŁUGI GEODEZYJNE I KARTOGRAFICZNE
 "MIERNICZY" Marcin Świąteczki
 ul. Walszewska 32D, 75-446 Koszalin
 tel. 604 850 735
 NIP 459 052 07 87 REGON 320971760

SKALA: 1:500
 Układ współrzędnych: „PL-2000”
 Poziom odniesienia wysokości: Kronstadt '86

Kierownik roboty:
 (imię, nazwisko, nr i zakres upr. zaw.)
Oznaczenie kancelaryjne zgłoszenia pracy geodezyjnej:
GK-1-3.6640.2.1058.2015.AB

Mapę do celów projektowych sporządzono przy wykorzystaniu:
 1) zbiorów danych PZGIG, o których mowa w art. 4 ust. 1a pkt 1, 2, 3, 8, 10 i 11 oraz ust. 1b ustawy prawo geodezyjne i kartograficzne;
 2) wyników pomiarów obiektów nieobjętych bazami danych, o których mowa w pkt 1, wskazanych przez projektanta lub inwestora;
 3) opracowań planistycznych oraz projektów budowlanych i innych dokumentów objętych pozwoleniem na budowę, przechowywanych przez organy administracji architektoniczno-budowlanej, dotyczących terenu projektowanej inwestycji lub terenów sąsiednich.

Metoda sporządzenia mapy: analogowa / cyfrowa
 ADIS, B346

Identyfikator: P. 3261.
Granice i nr działek ewidencyjnych według danych MODGiK w: Koszalinie z dnia: 23.09.2015r.

Informacje dotyczące typu nośnika oraz zawartości nośnika z danymi cyfrowymi:
 I. Typ nośnika: CD, DVD, inny:....

Nazwa pliku	Wielkość	Data utworzenia
wolynska.dxf	28,4 MB	16.11.2015r.

Informacje dodatkowe:

- Zakres aktualizacji: - - - - -
- Redakcja znaków zgodna z rozporządzeniem w sprawie bazy danych geodezyjnej ewidencji sieci uzbrojenia terenu, bazy danych geodezyjnych oraz mapy zasadniczej (Dz.U z 2013 poz 383)
- Wszystkie trwałe obiekty budowlane podlegają wytyczeniu przez jednostkę wykonawstwa geodezyjnego
- Nie wyklucza się istnienia w terenie również uzbrojenia, o którym brak było informacji branżowych i nie zostało odnotowane w czasie inwentaryzacji geodezyjnej
- Mapa została wykonana **z instalacjami bez ustaleń** służebności gruntowych ujawnionych w Księgach Wieczystych

Uzbrojenie opracowano na podstawie
 1. Danych branżowych – z literą B
 2. Pośredniego ustalenia przebiegu aparatury elektromagnetyczną – z literą A
 3. bezpośrednich pomiarów powykonawczych – bez litery

W związku z tym w częściach 1 i 2 nie gwarantuje się kompletności, a dokładności położenia uzbrojenia na mapie może być niższa od dokładności kartometrycznej mapy.

Aktualność mapy do celów projektowych na dzień: 22.10.2015r.

Rejestracja:

Podpisano i pieczętowane przez: Marcin Świąteczki
 2015-11-20

Urząd Miejski w Koszalinie
 Wydział Geodezji i Kartografii
 ul. Rynek Staromiejski 6-7
 75-007 Koszalin

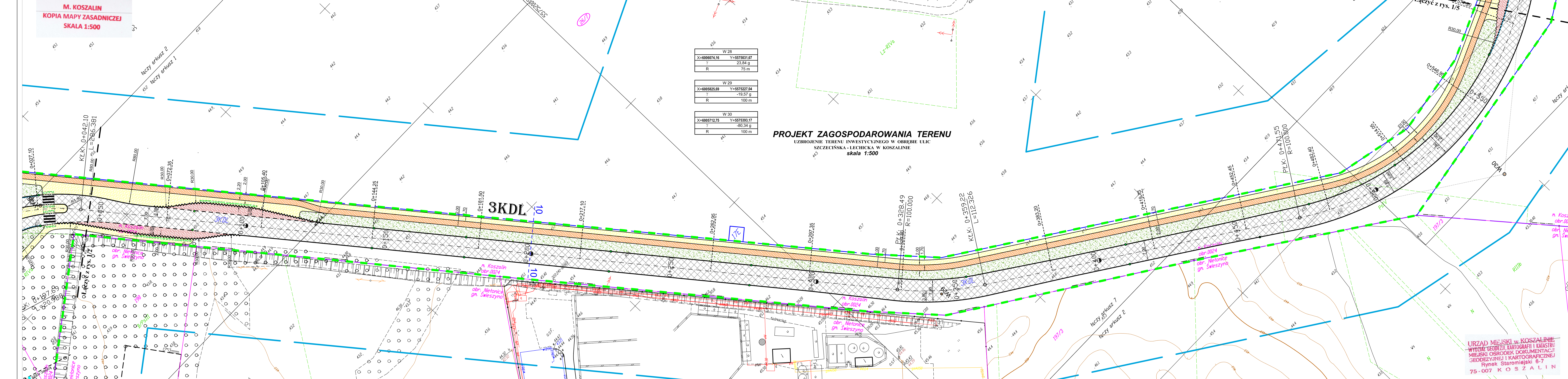

W 28

X=6006074,16	Y=5575031,67
γ	23,84 g
R	75 m

W 29

X=6005825,69	Y=5575227,04
γ	-19,57 g
R	100 m

W 30

X=6005712,75	Y=5575393,17
γ	-80,34 g
R	100 m

PROJEKT ZAGOSPODAROWANIA TERENU
 UZBROJENIE TERENU INWESTYCYJNEGO W OBRĘBIE ULIC
 SZCZECIŃSKA - LECHICKA W KOSZALINIE
 skala 1:500

- LEGENDA:**
- br. drogową
 - jezdnie
 - szczyt
 - chodnik
 - plytki z wyspiskami 0,5 x 0,5m na dl. 4m na przejściach dla pieszych
 - 20m na przystankach autobusowych
 - ścieżka rowerowa z czerwonej naw. bitumicznej
 - nawierzchnie z kamienia: wyspy segregacyjne, zatoki bus
 - opaska
 - zieleń
 - krawężnik wystający
 - krawężnik wtopiony/częściowo wtopiony
 - krawężnik przystankowy
 - obrzeże
 - linia rozgraniczająca pasów drogowych wg MPEP
 - drzewa, krzewy do usunięcia
 - linia wyznaczająca obszar terenu objętego opracowaniem w części odpowiadającej m.in. robotom drogowym (nowoprojektowany i istniejący pas drogowy) - zgodnie z art. 11f ust. 1 oraz art. 11f ust. 1 pkt 2 ustawy z dnia 10 kwietnia 2003 r. o szczególnych zasadach przygotowania i realizacji inwestycji w zakresie dróg publicznych (tekst jednolity Dz. U. z 2013 r., poz. 687, ze zmianami).
 - tymczasowe wejście na działki celem wykonania robót
 - numery działek pasa drogowego zajętych pod roboty budowlane
 - numery działek zajętych pod roboty uzupełniające

ZA ZGODNOŚĆ Z ORYGINAŁEM
 Potwierdzam zgodność mapy z mapą przyjętą do zasobów UM w Koszalinie pod nr - identyfikator: P.3261.2015.1346
 Kamieszewice, 12.2015r.

WŁAŚCICIEL FIRMY UJ „KNITTER”
 inż. Grzegorz Knitter

KNITTER
 USŁUGI INWESTYCYJNE „KNITTER” inż. Grzegorz Knitter
 76-004 Świdów, Kamieszewice 45b
 tel./fax: 0-94 3186697, NIP 669-101-61-70

UZBROJENIE TERENU INWESTYCYJNEGO W OBRĘBIE ULIC SZCZECIŃSKA - LECHICKA W KOSZALINIE

inwestor: Gmina Miasto Koszalin, ul. Rynek Staromiejski 6, 75-007 Koszalin

Tytuł rysunku: **PROJEKT ZAGOSPODAROWANIA TERENU**

Branża:	Drogową	Projektował:	inż. Grzegorz Knitter	Nr uprawnień:	ZAP10094PO0004	Podpis:	Świdł	Skala:	1:500
Projektował:	inż. Grzegorz Knitter	Nr uprawnień:	ZAP10094PO0004	Data:	12.2015	Sprawił:	inż. Bogdan Miśliwa	Nr uprawnień:	ZAP10054PO0004
Sprawił:	inż. Bogdan Miśliwa	Nr uprawnień:	ZAP10054PO0004	Data:	12.2015	Nr rys.:	1/3		

URZĄD MIEJSKI W KOSZALINIE
 WYDZIAŁ GEODEZJI, KARTOGRAFII I KARTUSZU
 MIEJSKI OŚRODEK DOKUMENTACJI
 GEODEZYJNEJ I KARTOGRAFICZNEJ
 Rynek Staromiejski 6-7
 75-007 KOSZALIN