

KARTA REJESTRACYJNA MAPY DO CELÓW PROJEKTOWYCH – Arkusz 6

OBIEKT: obr. 0024, ul. 267, 331, 3420, 3411, 3433, 3432, 635, 636, 637, 362
miasto Koszalin
powiat m. Koszalin
województwo zachodniopomorskie
identyfikator jedn. ewid.: 326101_1

SKALA: 1:500
Układ współrzędnych: „PL-2000”
Poziom odniesienia wysokości: Kronstadt '86

Kierownik robót: (imię, nazwisko, nr i zakres upr. zaw.)
Oznaczenie kancelaryjne zgłoszenia pracy geodezyjnej: GK-1-3.6640.2.1058.2015.AB

Mapę do celów projektowych sporządzono przy wykorzystaniu:
1) zbiorów danych PZGiK, o których mowa w art. 4 ust. 1a pkt 1, 2, 3, 8, 10 i 11 oraz ust. 1b ustawy prawo geodezyjne i kartograficzne;
2) wyników pomiarów obiektów nieobjętych bazami danych, o których mowa w pkt 1, wskazanych przez projektanta lub inwestora;
3) opracowań planistycznych oraz projektów budowlanych i innych dokumentów objętych pozwoleniem na budowę, przechowywanych przez organy administracji architektoniczno-budowlanej, dotyczące terenu projektowanej inwestycji lub terenów sąsiednich.
- Uchwała Nr XXVIII/439/2013 Rady Miejskiej w Koszalinie z dnia 28 lutego 2013 r.
- Uchwała Nr XIV/165/2015 Rady Miejskiej w Koszalinie z dnia 29 października 2015 r.

Metoda sporządzenia mapy: analogowa / cyfrowa
Identyfikator: P. 3261.
Granice i nr działek ewidencyjnych według danych MODGiK w Koszalinie z dnia: 23.09.2015r.

Informacje dotyczące typu nośnika oraz zawartości nośnika z danymi cyfrowymi:
1. Typ nośnika: CD, DVD, inny:....
Nazwa pliku: wolynska.dxf
Wielkość: 28.4 MB
Data utworzenia: 16.11.2015r.

Informacje dodatkowe:
1. Zakres aktualizacji:
2. Redakcja znaków zgodna z rozporządzeniem w sprawie bazy danych geodezyjnej ewidencji sieci uzbrojenia terenu, bazy danych obiektów topograficznych oraz mapy zasadniczej (Dz.U z 2013 poz 383)
3. Wszystkie trwałe obiekty budowlane podlegają wytyczeniu przez jednostkę wykonawstwa geodezyjnego
4. Nie wykazuje się istnienia w terenie również uzbrojenia, o którym brak było informacji branżowych i nie zostało odmalowane w czasie inwentaryzacji geodezyjnej
5. Mapa została wykonana z **ustaleniem/bez ustalenia** służebności gruntowych ujawnionych w Księgach Wieczystych

Rejestracja:
Pozwala się na niniejszy dokument został opracowany w oparciu o dane geodezyjne i kartograficzne, których źródłem są: dane geodezyjne i kartograficzne, dane ewidencyjne, dane branżowe, dane z ewidencji obiektów budowlanych, dane z ewidencji obiektów topograficznych, dane z ewidencji obiektów geodezyjnych i kartograficznych.
Organ opracujący dokument: Pracownia Biuro Geodezyjne i Kartograficzne
Identyfikator ewidencyjny materiału: 13261 1015 1015
Data wykonania: 2015-11-20
Imię, nazwisko i podpis osoby, PRZEDYKANTA MIASTA reprezentującego organ: inż. Anna Kostek

Uzbrojenie opracowano na podstawie
1. Danych branżowych – z literą B
2. Pośredniego ustalenia przebiegu aparatury elektromagnetycznej – z literą A
3. bezpośrednich pomiarów powykonawczych – bez litery
W związku z tym w częściach 1 i 2 nie gwarantuje się kompletności, a dokładności położenia uzbrojenia na mapie może być niższa od dokładności kartometrycznej mapy.

Aktualność mapy do celów projektowych na dzień: 22.10.2015r.
Data sporządzenia i podpis: inż. Marcin Sudołowski
Wykonawstwa geodezyjnego: inż. Marcin Sudołowski

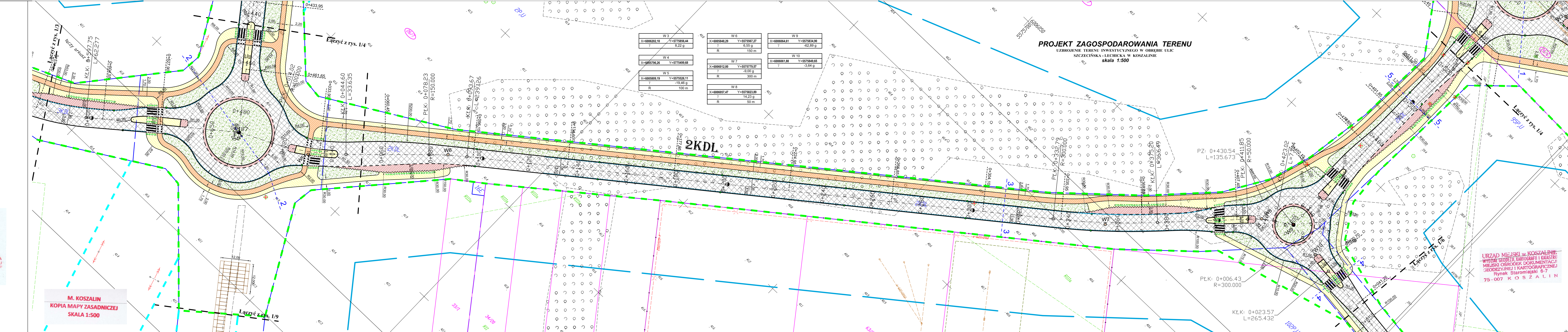

LEGENDA:

- br. drogowo
- jezdnie
- szlaki
- chodnik
- plytki z wypustkami 0,5 x 0,5m na dt. #4m na przejściach dla pieszych, #20m na przystankach autobusowych
- siatka roweru z czerwonej row. białoczerwonej
- nawierzchnie z kamienia: wyspy segregacyjne, zatoki bus
- opaska
- zielen
- krawężnik wystający
- krawężnik wtopiony/częściowo wtopiony
- krawężnik przystankowy
- obrzeże
- linie rozgraniczające pasów drogowych wg MPZP
- drzewa, krzewy do usunięcia
- linia wyznaczająca obszar terenu objętego opracowaniem w części odpowiadającej m.in. robotom drogowym (nowoprojektowany i istniejący pas drogowy) - zgodnie z art. 11d ust. 1 oraz art. 11f ust. 1 pkt 2 ustawy z dnia 10 kwietnia 2003 r. o szczególnych zasadach przygotowania i realizacji inwestycji w zakresie dróg publicznych (tekst jednolity Dz. U. z 2013 r., poz. 687, ze zmianami).
- tymczasowe wejście na działki celem wykonania robót
- numery działek pasa drogowego zajętych pod roboty budowlane (26/5)
- numery działek zajętych pod roboty uzupełniające (40)

ZA ZGODNOŚĆ Z ORYGINAŁEM
Polewierzam zgodność mapy z mapą przyjętą do zasobów UM w Koszalinie pod nr - identyfikator P.3261.2015.1346 Karnasiewicz, 12.2015r.

WŁAŚCICIEL FIRMY U.I. KNITTER
inż. Grzegorz Knitter

KNITTER
USLUGI INWESTYCYJNE "KNITTER" inż. Grzegorz Knitter
76-004 Sianów, Karnasiewicz 43b
tel./fax: 0-94 3186697, NIP: 669-101-61-70

TYTUŁ RYSUNKU: UZBROJENIE TERENU INWESTYCYJNEGO W OBRĘBIE ULIC SZCZECIŃSKA - LECHICKA W KOSZALINIE

INWESTOR: Gmina Miasto Koszalin, ul. Rynek Staromiejski 6, 75-007 Koszalin

PROJEKT ZAGOSPODAROWANIA TERENU

Branża:	Drogowo	Projektował:	inż. Grzegorz Knitter	Nr uprawnień:	ZAP1004P00004	Podpis:		Skala:	1:500
Projektował:	inż. Grzegorz Knitter	Data:	12.2015						
Sprawił:	inż. Bogdan Misura	Data:	12.2015						

URZĄD MIEJSKI w KOSZALINIE
WYDZIAŁ GEODEZJI, KARTOGRAFII I KATASTRU
MIEJSKI OŚRODEK DOKUMENTACJI GEODEZYJNEJ I KARTOGRAFICZNEJ
Rynek Staromiejski 6-7
75-007 KOSZALIN

M. KOSZALIN
KOPIA MAPY ZASADNICZEJ
SKALA 1:500