

| KARTA REJESTRACYJNA MAPY DO CELÓW PROJEKTOWYCH – Arkusz 3                                                                                                                                                                                                                                                                                                                                                                                                                                                                                                                                                                                                                                  |                                                                                                                                                                                                                                                                                                                                 |                 |                 |              |         |              |  |
|--------------------------------------------------------------------------------------------------------------------------------------------------------------------------------------------------------------------------------------------------------------------------------------------------------------------------------------------------------------------------------------------------------------------------------------------------------------------------------------------------------------------------------------------------------------------------------------------------------------------------------------------------------------------------------------------|---------------------------------------------------------------------------------------------------------------------------------------------------------------------------------------------------------------------------------------------------------------------------------------------------------------------------------|-----------------|-----------------|--------------|---------|--------------|--|
| <b>OBIEKT:</b> obr. 0024, dz. 26/5, 26/3, 32<br>miasto Koszalin<br>powiat m. Koszalin<br>województwo zachodniopomorskie<br>identyfikator jedn. ewid.: 326101_1                                                                                                                                                                                                                                                                                                                                                                                                                                                                                                                             | Imię i nazwisko lub nazwa podmiotu wykonującego prace geodezyjne<br><br><b>USŁUGI GEODEZYJNE I KARTOGRAFICZNE</b><br><b>"MIERNICZY"</b> Marcin Sadowski<br>ul. Wańkowicza 30/2, 75-446 Koszalin<br>tel. 604 850 735<br>NIP 499-033-07-97 REGON 320971760                                                                        |                 |                 |              |         |              |  |
| <b>SKALA:</b> 1:500<br>Układ współrzędnych: „PL-2000”<br>Poziom odniesienia wysokości: Kronsztad '86                                                                                                                                                                                                                                                                                                                                                                                                                                                                                                                                                                                       | <b>Oznaczenie kancelaryjne zgłoszenia pracy geodezyjnej:</b><br><b>GK-I-3.6640.2.1058.2015.AB</b>                                                                                                                                                                                                                               |                 |                 |              |         |              |  |
| <b>Kierownik roboty:</b><br>(imię, nazwisko, nr i zakres upr. zaw.)                                                                                                                                                                                                                                                                                                                                                                                                                                                                                                                                                                                                                        | <b>W zakresie opracowania znajdują się punkty osnowy geodezyjnej nr:</b><br><b>brak</b>                                                                                                                                                                                                                                         |                 |                 |              |         |              |  |
| <b>Mapę do celów projektowych sporządzono przy wykorzystaniu:</b><br>1) zbiorów danych PZGiK, o których mowa w art. 4 ust. 1a pkt 1, 2, 3, 8, 10 i 11 oraz ust. 1b ustawy prawo geodezyjne i kartograficzne;<br>2) wyników pomiarów obiektów nieobjętych bazami danych, o których mowa w pkt 1, wskazanych przez projektanta lub inwestora;<br>3) opracowań planistycznych oraz projektów budowlanych i innych dokumentów objętych pozwoleniem na budowę, przechowywanych przez organy administracji architektoniczno-budowlanej, dotyczących terenu projektowanej inwestycji lub terenów sąsiednich.<br>- Uchwała Nr XXVIII/439/2013 Rady Miejskiej w Koszalinie z dnia 28 lutego 2013 r. | podlegające ochronie na podstawie art. 15, art. 48 ust.1 pkt3 ustawy Prawo geodezyjne i kartograficzne<br><br><b>Metoda sporządzenia mapy:</b> analogowa / cyfrowa<br><br><b>Identyfikator: P. 3261.</b> <i>AD15.1346</i><br><b>Granice i nr działek ewidencyjnych</b> według danych MODGiK w : Koszalinie z dnia: 23.09.2015r. |                 |                 |              |         |              |  |
| <b>Informacje dotyczące typu nośnika oraz zawartości nośnika z danymi cyfrowymi:</b><br>1. Typ nośnika: CD, DVD, inny:.....                                                                                                                                                                                                                                                                                                                                                                                                                                                                                                                                                                |                                                                                                                                                                                                                                                                                                                                 |                 |                 |              |         |              |  |
| <table border="1"> <thead> <tr> <th>Nazwa pliku</th> <th>Wielkość</th> <th>Data utworzenia</th> </tr> </thead> <tbody> <tr> <td>wolynska.dxf</td> <td>28.4 MB</td> <td>16.11.2015r.</td> </tr> </tbody> </table>                                                                                                                                                                                                                                                                                                                                                                                                                                                                           | Nazwa pliku                                                                                                                                                                                                                                                                                                                     | Wielkość        | Data utworzenia | wolynska.dxf | 28.4 MB | 16.11.2015r. |  |
| Nazwa pliku                                                                                                                                                                                                                                                                                                                                                                                                                                                                                                                                                                                                                                                                                | Wielkość                                                                                                                                                                                                                                                                                                                        | Data utworzenia |                 |              |         |              |  |
| wolynska.dxf                                                                                                                                                                                                                                                                                                                                                                                                                                                                                                                                                                                                                                                                               | 28.4 MB                                                                                                                                                                                                                                                                                                                         | 16.11.2015r.    |                 |              |         |              |  |
| <b>Informacje dodatkowe:</b><br>1. Zakres aktualizacji: -----<br>2. Redakcja znaków zgodna z rozporządzeniem w sprawie bazy danych geodezyjnej ewidencji sieci uzbrojenia terenu, bazy danych obiektów topograficznych oraz mapy zasadniczej (Dz.U z 2013 poz. 383)<br>3. Wszystkie trwałe obiekty budowlane podlegają wytyczeniu przez jednostkę wykonawstwa geodezyjnego<br>4. Nie wyklucza się istnienia w terenie również uzbrojenia, o którym brak było informacji branżowych i nie zostało odnalezione w czasie inwentaryzacji geodezyjnej<br>5. Mapa została wykonana z <b>ustaleniem/ bez ustalenia</b> służebności gruntowych ujawnionych w Księgach Wieczystych                  | <b>Rejestracja:</b><br>                                                                                                                                                                                                                       |                 |                 |              |         |              |  |
| <b>Uzbrojenie opracowano na podstawie</b><br>1. Danych branżowych – z literą B<br>2. Pośredniego ustalenia przebiegu aparatury elektromagnetyczną – z literą A<br>3. bezpośrednich pomiarów powykonawczych – bez litery<br>W związku z tym w częściach 1 i 2 nie gwarantuje się kompletności, a dokładność położenia uzbrojenia na mapie może być niższa od dokładności kartometrycznej mapy.                                                                                                                                                                                                                                                                                              | <b>Geodeta uprawniony</b><br>Data sporządzenia i podpis kierownika jednostki wykonawstwa geodezyjnego: <i>inż. Marcin Sadowski</i><br>nr uprawnień: z.w. 200602                                                                                                                                                                 |                 |                 |              |         |              |  |
| <b>Aktualność mapy do celów projektowych na dzień:</b><br><b>22.10.2015r.</b>                                                                                                                                                                                                                                                                                                                                                                                                                                                                                                                                                                                                              |                                                                                                                                                                                                                                                                                                                                 |                 |                 |              |         |              |  |

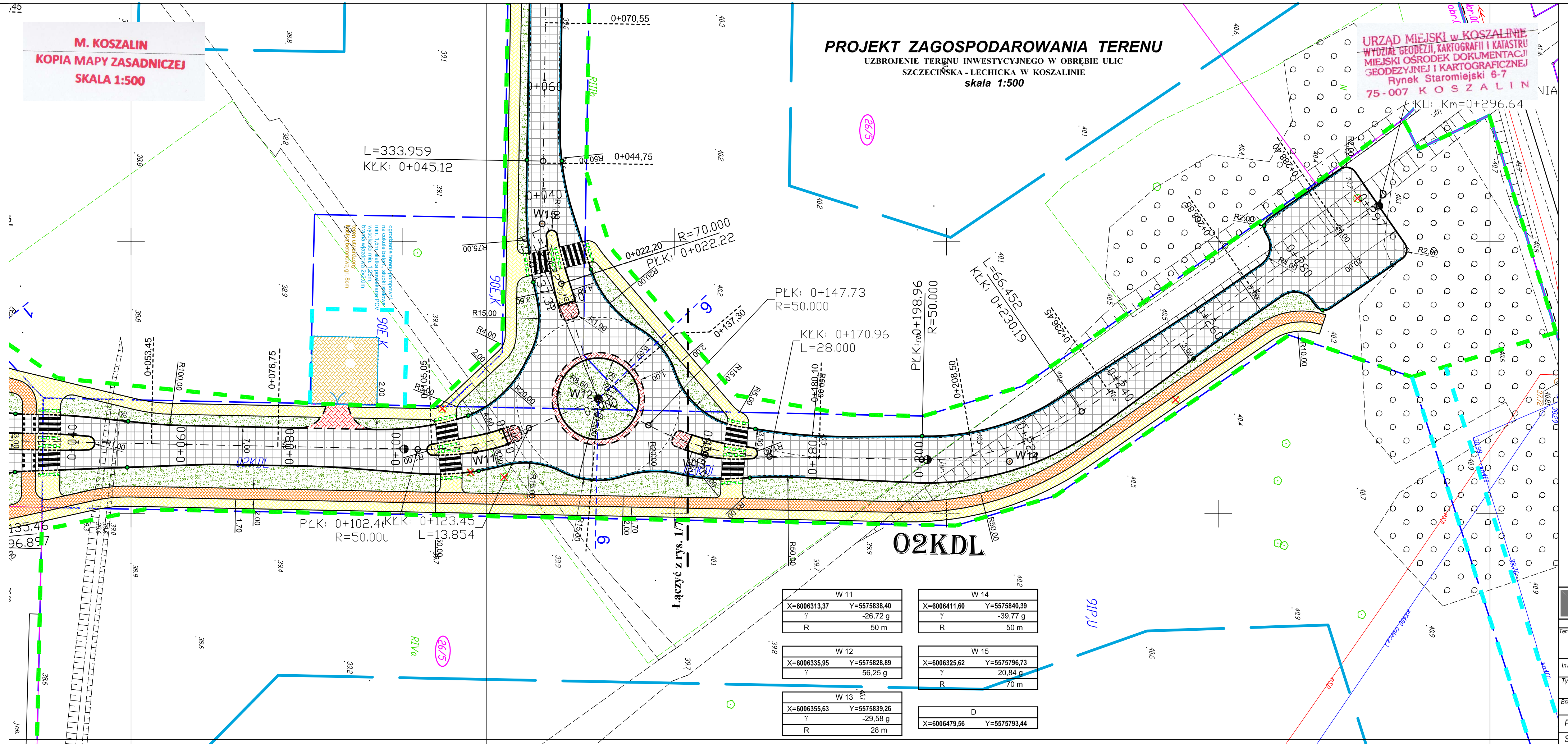

- LEGENDA:** br. drogowa
- jezdnia
  - zjazdy
  - chodnik
  - płytki z wypustkami 0.5 x 0.5m na dt. l=4m na przejściach dla pieszych, l=20m na przystankach autobusowych
  - ścieżka rowerowa z czerwonej naw. bitumicznej
  - nawierzchnie z kamienia: wyspy segregacyjne, zatoki bus
  - opaska
  - zielen
  - krawężnik wystający
  - krawężnik wtopiony/ czściowo wtopiony
  - krawężnik przystankowy
  - obrzeże
  - linie rozgraniczające pasów drogowych wg MPZP

- drzewa, krzewy do usunięcia
- linia wyznaczająca obszar terenu objętego opracowaniem w części odpowiadającej m.in. robotom drogowym (nowoprojektowany i istniejący pas drogowy) - zgodnie z art. 11d ust. 1 oraz art. 11f ust. 1 pkt 2 ustawy z dnia 10 kwietnia 2003 r. o szczególnych zasadach przygotowania i realizacji inwestycji w zakresie dróg publicznych (tekst jednolity Dz. U. z 2013 r., poz. 687, ze zmianami).
- tymczasowe wejście na działki celem wykonania robót
- numery działek pasa drogowego zajętych pod roboty budowlane
- numery działek zajętych pod roboty uzupełniające

**ZA ZGODNOŚĆ Z ORYGINAŁEM**  
Potwierdzam zgodność mapy z mapą przyjętą do zasobów UM w Koszalinie pod nr - Identyfikator: P.3261.2015.1346 Karmieszewo, 12.2015r.

**WŁAŚCICIEL FIRMY Ul „KNITTER”**  
inż. Grzegorz Knitter

|                                                           |                                                           |
|-----------------------------------------------------------|-----------------------------------------------------------|
| W 11<br>X=6006313,37 Y=5575838,40<br>γ -26,72 g<br>R 50 m | W 14<br>X=6006411,60 Y=5575840,39<br>γ -39,77 g<br>R 50 m |
| W 12<br>X=6006335,95 Y=5575828,89<br>γ 56,25 g<br>R 50 m  | W 15<br>X=6006325,62 Y=5575796,73<br>γ 20,84 g<br>R 70 m  |
| W 13<br>X=6006355,63 Y=5575839,26<br>γ -29,58 g<br>R 28 m | D<br>X=6006479,56 Y=5575793,44                            |

| KNITTER®                                                                                   |                       | USŁUGI INWESTYCYJNE "KNITTER" inż. Grzegorz Knitter              |               |
|--------------------------------------------------------------------------------------------|-----------------------|------------------------------------------------------------------|---------------|
| ROK ZAŁOŻENIA 1996                                                                         |                       | 76-004 Sianów, Karmieszewo 45b                                   |               |
| Temat opracowania:                                                                         |                       | tel./fax 0-94 3186697, NIP 669-101-61-70                         |               |
| <b>UZBROJENIE TERENU INWESTYCYJNEGO W OBRĘBIE ULIC SZCZEZIŃSKA - LECHICKA W KOSZALINIE</b> |                       |                                                                  |               |
| Inwestor:                                                                                  |                       | Gmina Miasto Koszalin, ul. Rynek Staromiejski 6, 75-007 Koszalin |               |
| Tytuł rysunku:                                                                             |                       | PROJEKT ZAGOSPODAROWANIA TERENU                                  |               |
| Branża:                                                                                    | Drogowa               | Nr uprawnień:                                                    | Podpis:       |
| Projektował:                                                                               | inż. Grzegorz Knitter | ZAP0004/POOD04                                                   | Skala: 1:500  |
| Sprawdził:                                                                                 | inż. Bogdan Misiura   | ZAP0004/POOD04                                                   | Data: 12.2015 |
|                                                                                            |                       |                                                                  | Nr rys.1/8    |