

KARTA REJESTRACYJNA MAPY DO CELÓW PROJEKTOWYCH – Arkusz 9

OBIEKT: obr. 0024, dz. 40, 43, obr. 0023, dz. 21, 26, obr. 0049, dz. 63
miasto Koszalin
powiat m. Koszalin
województwo zachodniopomorskie
identyfikator jedn. ewid.: 326101_1

SKALA: 1:500
Układ współrzędnych: „PL-2000”
Poziom odniesienia wysokości: Kronstadt '86

Kierownik roboty: (imię, nazwisko, nr i zakres upr. zaw.)

Mapę do celów projektowych sporządzono przy wykorzystaniu:
1) zbiorów danych PZGiK, o których mowa w art. 4 ust. 1a pkt 1, 2, 3, 8, 10 i 11 oraz ust. 1b ustawy prawo geodezyjne i kartograficzne;
2) wyników pomiarów obiektów nieobjętych bazami danych, o których mowa w pkt 1, wskazanych przez projektanta lub inwestora;
3) opracowań planistycznych oraz projektów budowlanych i innych dokumentów objętych porównaniem na budowę, przechowywanych przez organy administracji architektoniczno-budowlanej, dotyczących terenu projektowanej inwestycji lub terenów sąsiednich.

Metoda sporządzenia mapy: analogowa / cyfrowa

Identyfikator: P. 3261.
Granice i nr działek ewidencyjnych według danych MODGiK w: Koszalinie z dnia: 23.09.2015r.

Informacje dotyczące typu nośnika oraz zawartości nośnika z danymi cyfrowymi:
1. Typ nośnika: CD, DVD, inny:....

Nazwa pliku	Wielkość	Data utworzenia
wolynska.dxf	28.4 MB	16.11.2015r.

Informacje dodatkowe:
1. Zakres aktualizacji: -----
2. Redakcja znaków zgodna z rozporządzeniem w sprawie bazy danych geodezyjnej ewidencji sieci uzbrojenia terenu, bazy danych obiektów topograficznych oraz mapy zasadniczej (Dz.U z 2013 poz. 383)
3. Wszystkie trwałe obiekty budowlane podlegają wytyczeniu przez jednostkę wykonawstwa geodezyjnego
4. Nie wyklucza się istnienia w terenie również uzbrojenia, o którym brak było informacji branżowych i nie zostało odnotowane w czasie inwenturyzacji geodezyjnej
5. Mapa została wykonana **z ustaleniami/bez ustaleń** służebności gruntowych ujawnionych w Księgach Wieczystych

Rejestracja:

Podpisano się, że niniejszy dokument został opracowany w wyniku prac geodezyjnych i kartograficznych, których rezultatem jest niniejszy operat techniczny wpisany do ewidencji materiałów geodezyjnych zasobu geodezyjnego i kartograficznego.

Organ prowadzący geodezyjny zasób geodezyjny i kartograficzny: **Prezydent Miasta Koszalin**
Identyfikator ewidencyjny materiału: **P.3261.2015.1036**
Data wpisania operatu technicznego do ewidencji materiałów zasobu: **2015-11-20**

Imię, nazwisko i podpis osoby: **inż. Anna Kostek**
Data sporządzenia i podpis kierownika jednostki wykonawstwa geodezyjnego: **inż. Marcin Sadowski**

Uzbrojenie opracowano na podstawie:
1. Danych branżowych – z literą B
2. Pośredniego ustalenia przebiegu aparaturą elektromagnetyczną – z literą A
3. Bezpośrednich pomiarów powykonawczych – bez litery

W związku z tym w częściach 1 i 2 nie gwarantuje się kompletności, a dokładność położenia uzbrojenia na mapie może być niższa od dokładności kartometrycznej mapy.

Aktualność mapy do celów projektowych na dzień: 22.10.2015r.

GEODETA UPRAWNIONY
Data sporządzenia i podpis kierownika jednostki wykonawstwa geodezyjnego: **inż. Marcin Sadowski**

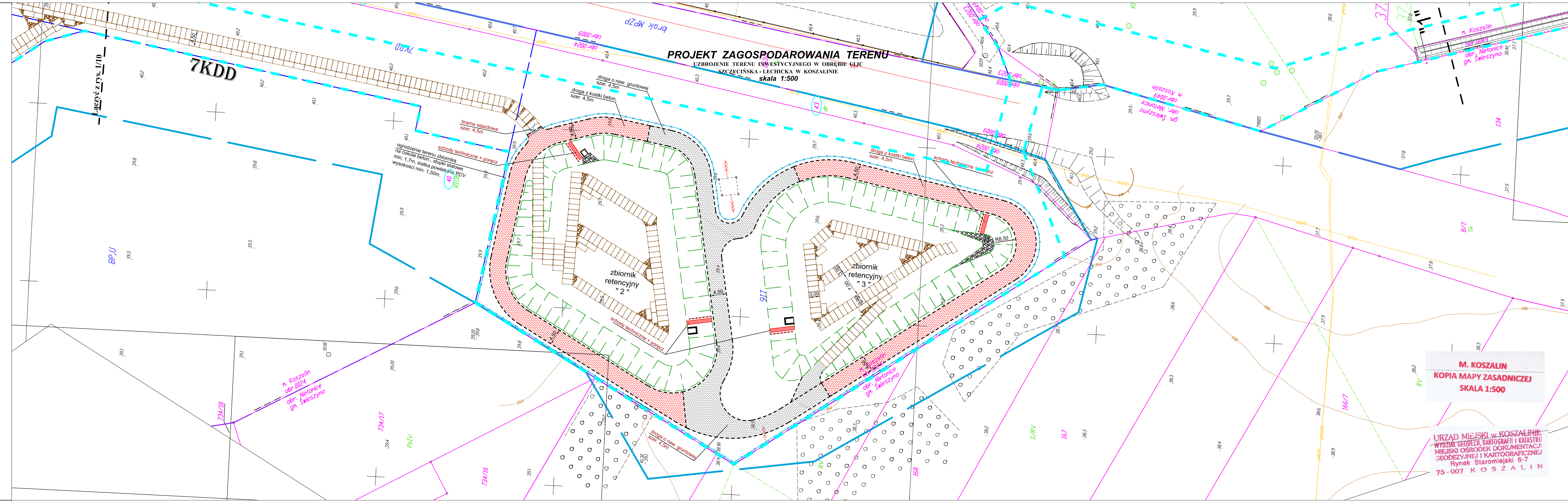

- LEGENDA:** br. drogowa
- zakres aktualizacji mapy do celów projektowych
 - jazd / dojazd
 - drzewa, krzewy do usunięcia
 - projektowana nawierzchnia z płyt POZBT wraz ze sposobem ich ułożenia
 - wypełnienie z brukowca
 - linie rozgraniczające pasów drogowych wg MPZP
 - linia wyznaczająca obszar terenu objętego opracowaniem w części odpowiadającej m.in. robotom drogowym (nowoprojektowany i istniejący pas drogowy) - zgodnie z art. 11d ust. 1 oraz art. 11f ust. 1 pkt 2 ustawy z dnia 10 kwietnia 2003 r. o szczególnych zasadach przygotowania i realizacji inwestycji w zakresie dróg publicznych (tekst jednolity Dz. U. z 2013 r., poz. 687, ze zmianami).
 - tymczasowe wejście na działki celem wykonania robót
 - numery działek pasa drogowego zajętych pod roboty budowlane
 - numery działek zajętych pod roboty uzupełniające

ZA ZGODNOŚĆ Z ORYGINAŁEM

Potwierdzam zgodność mapy z mapą przyjętą do zasobów UM w Koszalinie pod nr - Identyfikator: P.3261.2015.1346 Kamieszewice, 12.2015r.

M. KOSZALIN
KOPIA MAPY ZASADNICZEJ
SKALA 1:500

URZĄD MIEJSKI W KOSZALINIE
WYDZIAŁ GEODEZJI, KARTOGRAFII I KATASTRU
MIEJSKI OŚRODEK DOKUMENTACJI
GEODEZYJNEJ I KARTOGRAFICZNEJ
Rynek Staromiejski 6-7
75-007 KOSZALIN

WŁAŚCICIEL
FIRMY Ul „KNITTER”
inż. Grzegorz Knitter

KNITTER - USŁUGI INWESTYCYJNE "KNITTER" inż. Grzegorz Knitter
75-004 Starów, Kamieszewice 40
tel./fax 0-94 3186697, NIP 669-101-61-70

Forma opracowania: **UZBROJENIE TERENU INWESTYCYJNEGO W OBRĘBIE ULIC SZCZECIŃSKA - LECHICKA W KOSZALINIE**

Inwestor: **Gmina Miasto Koszalin, ul. Rynek Staromiejski 6, 75-007 Koszalin**

Tytuł rysunku: **PROJEKT ZAGOSPODAROWANIA TERENU**

Branża	Projektował	Nr uprawnień	Podpis	Skala
Drogowa	inż. Grzegorz Knitter	ZAP10094/POOD/04		1:500
Projektował	inż. Grzegorz Knitter	ZAP10094/POOD/04		Data: 12.2015
Sprawdził	inż. Bogdan Misura	ZAP10054/POOD/04		Nr rys./1/11