

KARTA REJESTRACYJNA MAPY DO CELÓW PROJEKTOWYCH – Arkusz 1													
OBIĘKT: obr. 0024, dz. 26.7, 26.1, 26.6, 26.5, obr. 0008, dz. 40.1, 62, 40.2, 61, 30.3, 18.1, 18.2, 25, 26, 42, 60, 43, 44, 45, 58, 46, 47, 48.1, 50.2 miasto Koszalin powiat m. Koszalin województwo zachodniopomorskie identyfikator jedn. ewid.: 326101_1	Imię i nazwisko lub nazwa podmiotu wykonującego prace geodezyjne USŁUGI GEODEZYJNE I KARTOGRAFICZNE "MIERNICZY" Marcin Sadowski ul. Wałkowska 30/2, 75-446 Koszalin tel. 604 850 733 NIP 493 033 07 37 REGON 320971760												
SKALA: 1:500 Układ współrzędnych: „PL-2000” Poziom odniesienia wysokości: Kronsztad '86	Oznaczenie kancelaryjne zgłoszenia pracy geodezyjnej: GK-1-3.6640.2.1058.2015.AB W zakresie opracowania znajdują się punkty osnowy geodezyjnej nr: 1316, podlegające ochronie na podstawie art. 15, art. 48 ust.1 pkt3 ustawy Prawo geodezyjne i kartograficzne												
Kierownik roboty: (imię, nazwisko, nr i zakres upr. zaw.)	Metoda sporządzenia mapy: analogowa / cyfrowa Identyfikator: P. 3261. Granice i nr działek ewidencyjnych według danych MODGiK w: Koszalinie z dnia: 23.09.2015r.												
Mapę do celów projektowych sporządzono przy wykorzystaniu: 1) zbiorów danych PZGiK, o których mowa w art. 4 ust. 1a pkt 1, 2, 3, 8, 10 i 11 oraz ust. 1b ustawy prawo geodezyjne i kartograficzne; 2) wyników pomiarów obiektów nieobjętych bazami danych, o których mowa w pkt 1, wskazanych przez projektanta lub inwestora; 3) opracowań planistycznych oraz projektów budowlanych i innych dokumentów objętych pozwoleniem na budowę, przechowywanych przez organy administracji architektoniczno-budowlanej, dotyczących terenu projektowanej inwestycji lub terenów sąsiednich. - Uchwała Nr XXVIII/439/2013 Rady Miejskiej w Koszalinie z dnia 28 lutego 2013 r. - Uchwała Nr XIV/165/2015 Rady Miejskiej w Koszalinie z dnia 29 października 2015 r.	Informacje dotyczące typu nośnika oraz zawartości nośnika z danymi cyfrowymi: 1. Typ nośnika: CD, DVD, inny:....												
<table border="1"> <thead> <tr> <th>Nazwa pliku</th> <th>Wielkość</th> <th>Data utworzenia</th> </tr> </thead> <tbody> <tr> <td>wolynska.dxf</td> <td>28,4 MB</td> <td>16.11.2015r.</td> </tr> <tr> <td></td> <td></td> <td></td> </tr> <tr> <td></td> <td></td> <td></td> </tr> </tbody> </table>	Nazwa pliku	Wielkość	Data utworzenia	wolynska.dxf	28,4 MB	16.11.2015r.							Informacje dodatkowe: 1. Zakres aktualizacji: ----- 2. Redakcja znaków zgodna z rozporządzeniem w sprawie bazy danych geodezyjnej ewidencji sieci uzbrojenia terenu, bazy danych obiektów topograficznych oraz mapy zasadniczej (Dz.U z 2013 poz 383) 3. Wszystkie trwałe obiekty budowlane podlegają wytyczeniu przez jednostkę wykonawstwa geodezyjnego 4. Nie wyklucza się istnienia w terenie również uzbrojenia, o którym brak było informacji branżowych i nie zostało odnotowane w czasie inwentaryzacji geodezyjnej 5. Mapa została wykonana z ustaleniem/bez ustalenia służebności gruntowych ujawnionych w Księgach Wieczystych
Nazwa pliku	Wielkość	Data utworzenia											
wolynska.dxf	28,4 MB	16.11.2015r.											
Uzbrojenie opracowano na podstawie 1. Danymi branżowymi – z literą B 2. Pośredniego ustalenia przebiegu aparaturą elektromagnetyczną – z literą A 3. Bezpośrednich pomiarów powykonawczych – bez litery W związku z tym w częściach 1 i 2 nie gwarantuje się kompletności, a dokładności położenia uzbrojenia na mapie może być niższa od dokładności kartometrycznej mapy.	Rejestracja: 												
Aktualność mapy do celów projektowych na dzień: 22.10.2015r.	GEODETA UPRAWNIENY Data sporządzenia i podpis kierownika jednostki wykonawstwa geodezyjnego: inż. Marcin Sadowski, NIP 493 033 07 37 REGON 320971760												

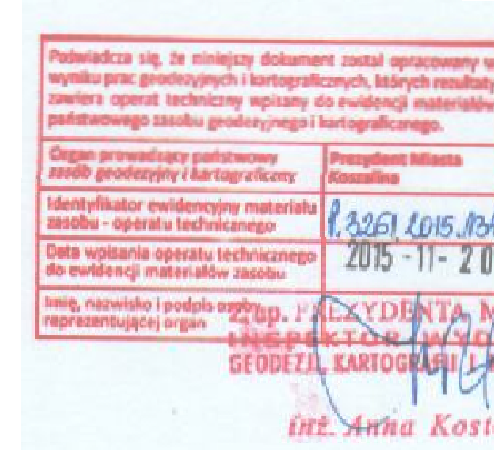
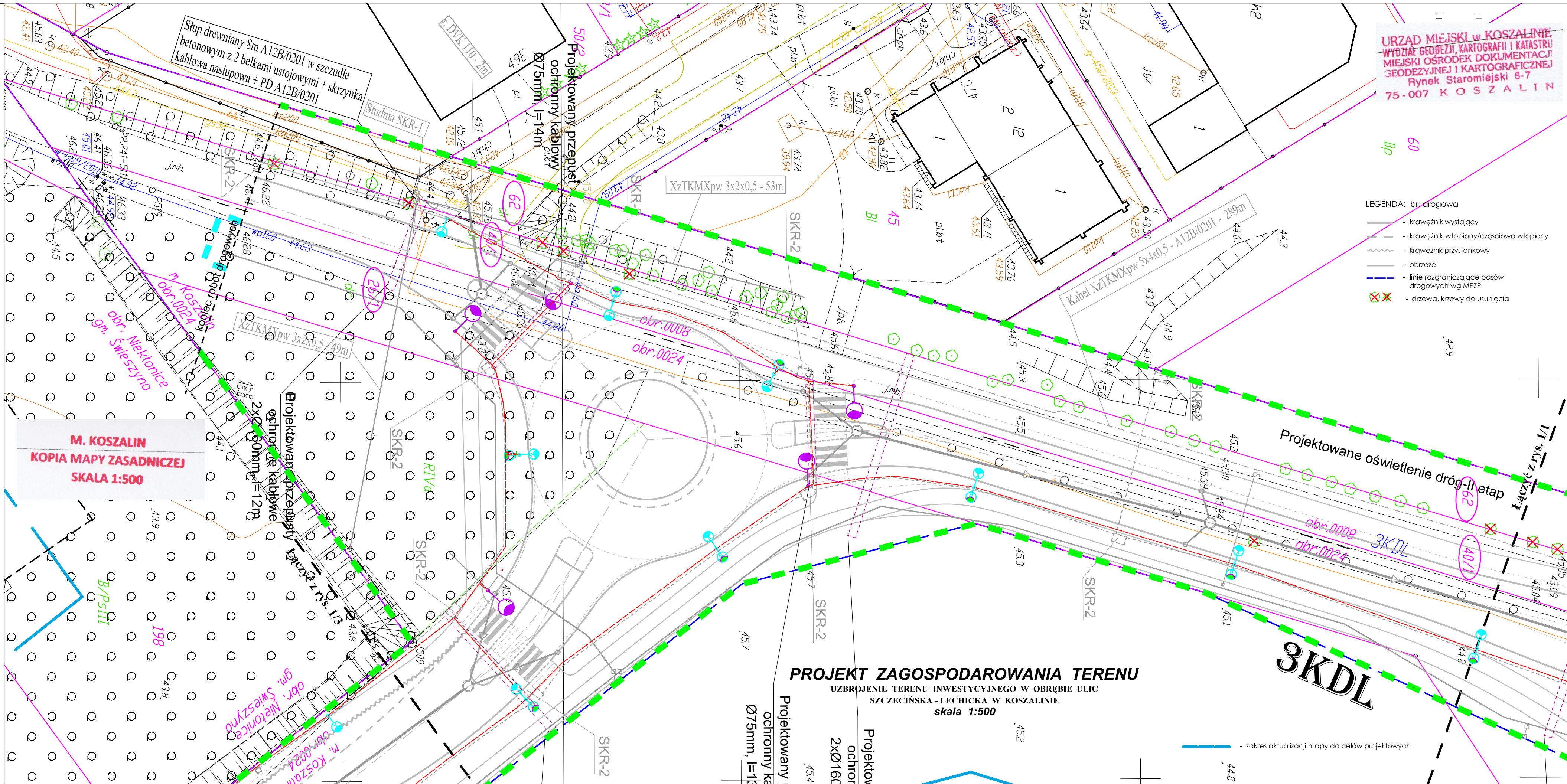

URZĄD MIEJSKI w KOSZALINIE
WYDZIAŁ GEODEZJI, KARTOGRAFII I KATASTRU
MIEJSKI OŚRODEK DOKUMENTACJI
GEODEZYJNEJ I KARTOGRAFICZNEJ
Rynek Staromiejski 6-7
75-007 KOSZALIN

LEGENDA: br. energetyczna

- Oprawa uliczna LED 16 -26W na słupie h=7m z wysięgnikiem 0,5m, 5°
- Oprawa uliczna LED 48 -75W na słupie h=8m z wysięgnikiem 1,5m, 5°
- Oprawa oświetlenia przejść dla pieszych ulic LED 32-71W na słupie h=8m z wysięgnikiem 1m oraz światłem pulsującym
- Projektowany słup z oprawą sodową, wymiana na LED w późniejszym etapie
- Projektowana muła kablowa przekładowa
- Projektowany kabel oświetleniowy YAKXS 5x35mm²
- Projektowany kabel 0,4 kV YAKXS 4x120mm²
- Projektowany kabel 15kV-3x XRUHAKXS 120(50)mm²
- Projektowany przepust ochronny kablowy
- Istniejący kabel do unieczynnienia
- Istniejący słup oświetleniowy do demontaży
- Istniejący słup oświetleniowy bez zmian
- Istniejący słup oświetleniowy - wymiana oprawy na LEDowe
- Bariera ochronna słupa oświetleniowego z rury stalowej Ømin 100mm
- linia wyznaczająca obszar terenu objętego opracowaniem w części odpowiadającej m.in. robotom drogowym (nowoprojektowany i istniejący pas drogowy) - zgodnie z art. 11d ust. 1 oraz art. 11f ust. 1 pkt 2 ustawy z dnia 10 kwietnia 2003 r. o szczególnych zasadach przygotowania i realizacji inwestycji w zakresie dróg publicznych (tekst jednolity Dz. U. z 2013 r., poz. 687, ze zmianami)
- tymczasowe wejście na działki celem wykonania robót
- numery działek pasa drogowego zajętych pod roboty budowlane (26/5)
- numery działek zajętych pod roboty uzupełniające (40)

LEGENDA: br. drogową

- krawężnik wystający
- krawężnik wtopiony/częściowo wtopiony
- krawężnik przystankowy
- obrzeże
- linie rozgraniczające pasów drogowych wg MPZP
- drzewa, krzewy do usunięcia

ZA ZGODNOŚĆ Z ORYGINAŁEM
Potwierdzam zgodność mapy z mapą przyjętą do zasobów UM w Koszalinie pod nr - Identyfikator: P.3261.2015.1346 Kamieszewice, 12.2015r.

WŁAŚCICIEL FIRMY ul. "KNITTER"
inż. Grzegorz Knitter

KNITTER
USŁUGI INWESTYCYJNE "KNITTER" inż. Grzegorz Knitter
76-004 Stanów, Kamieszewice 45b
tel./fax 0-94 3186697, NIP 669-101-61-70

UZBROJENIE TERENU INWESTYCYJNEGO W OBRĘBIE ULIC SZCZECIŃSKA - LECHICKA W KOSZALINIE

Inwestor: **Gmina Miasto Koszalin, ul. Rynek Staromiejski 6, 75-007 Koszalin**

Tytuł rysunku: **PROJEKT ZAGOSPODAROWANIA TERENU BRANŻA ENERGETYCZNA**

Branża: Energetyczna	Projektował: mgr inż. David Kieres	Nr uprawnień: A/NB/83004878	Podpis:	Skala: 1:500
Opracował:	mgr inż. Jan Dudziński	A/NB/83004878		Data: 12.2015
Projektował:	mgr inż. Jan Dudziński	A/NB/83004878		Data: 12.2015
Sprawił:	inż. Michał Anders	PWRNWBUSA 73/63		Nr rys. 7/2

PROJEKT ZAGOSPODAROWANIA TERENU
UZBROJENIE TERENU INWESTYCYJNEGO W OBRĘBIE ULIC SZCZECIŃSKA - LECHICKA W KOSZALINIE
skala 1:500