

KARTA REJESTRACYJNA MAPY DO CEŁÓW PROJEKTOWYCH – Arkusz 1
OBIEKT: obr. 0024, dz. 26/7, 26/1, 26/6, 26/5, obr. 0008, dz. 40/1, 6/2, 40/2, 6/1, 30/3, 18/1, 18/2, 25, 26, 42, 60, 43, 44, 45, 58, 46, 47, 48/1, 50/2
 miasto Koszalin
 powiat m. Koszalin
 województwo zachodniopomorskie
 identyfikator jedn. ewid.: 326101_1
SKALA: 1:500
 Układ współrzędnych: „PL-2000”
 Poziom odniesienia wysokości: Kronstadt '86

Imię i nazwisko lub nazwa podmiotu wykonującego prace geodezyjne
 USŁUGI GEODEZYJNE I KARTOGRAFICZNE
 "MIERNICZY" Marcin Sadowski
 ul. Wałbrzewska 20/2, 75-446 Koszalin
 tel. 604 850 735
 NIP 493-633-97-57 REGON 326971765

Kierownik roboty: (imię, nazwisko, nr i zakres upr. zaw.)
Mapę do celów projektowych sporządzono przy wykorzystaniu:
 1) zbiorów danych PZGIK, o których mowa w art. 4 ust. 1a pkt 1, 2, 3, 8, 10 i 11 oraz ust. 1b ustawy prawo geodezyjne i kartograficzne;
 2) wyników pomiarów obiektów nieobjętych bazami danych, o których mowa w pkt 1, wskazanych przez projektanta lub inwestora;
 3) opracowań planistycznych oraz projektów budowlanych i innych dokumentów objętych pozwoleniem na budowę, przechowywanych przez organy administracji architektoniczno-budowlanej, dotyczących terenu projektowanej inwestycji lub terenów sąsiednich.

Oznaczenie kancelaryjne zgłoszenia pracy geodezyjnej:
GK-I-3.6640.2.1058.2015.AB
W zakresie opracowania znajdują się punkty osnowy geodezyjnej nr: 1316,
 podlegające ochronie na podstawie art. 15, art. 48 ust.1 pkt3 ustawy Prawo geodezyjne i kartograficzne

Metoda sporządzenia mapy: analogowa / cyfrowa
Identyfikator: P. 3261.
Granice i nr działek ewidencyjnych według danych MODGIK w: Koszalinie z dnia: 23.09.2015r.

podlegające ochronie na podstawie art. 15, art. 48 ust.1 pkt3 ustawy Prawo geodezyjne i kartograficzne
 ADMS, B446

Informacje dotyczące typu nośnika oraz zawartości nośnika z danymi cyfrowymi:
 1. Typ nośnika: CD, DVD, inny:....

| Nazwa pliku | Wielkość | Data utworzenia |
|--------------|----------|-----------------|
| wolynska.dxf | 28,4 MB | 16.11.2015r. |

Informacje dodatkowe:
 1. Zakres aktualizacji:-----
 2. Redakcja znaków zgodna z rozporządzeniem w sprawie bazy danych geodezyjnej ewidencji sieci uzbrojenia terenu, bazy danych obiektów topograficznych oraz mapy zasadniczej (Dz.U z 2013 poz 383)
 3. Wszystkie trwałe obiekty budowlane podlegają wytyczeniu przez jednostkę wykonawstwa geodezyjnego
 4. Nie wyklucza się istnienia w terenie również uzbrojenia, o którym brak było informacji branzowych i nie zostało odnotowane w czasie inwenturyzacji geodezyjnej
 5. Mapa została wykonana z **ustalenia/bez ustalenia** służebności gruntowych ujawnionych w Księgach Wieczystych

Rejestracja:
 Potwierdza się, że niniejszy dokument został opracowany w systemie GIS geodezyjnym i kartograficznym, których rezultaty powstają w wyniku operacji technicznych w systemie baz danych przestrzennych geodezyjnych i kartograficznych.
 Oznaczenie punktu pomiarowego: 2015-11-20
 inż. Anna Kostek

Uzbrojenie opracowane na podstawie:
 1. Danych branzowych – z litera B
 2. Pośredniego ustalenia przebiegu aparaturą elektromagnetyczną – z litera A
 3. bezpośrednich pomiarów powykonawczych – bez litery

W związku z tym w częściach 1 i 2 nie gwarantuje się kompletności, a dokładność położenia uzbrojenia na mapie może być niższa od dokładności kartometrycznej mapy.

Aktualność mapy do celów projektowych na dzień: 22.10.2015r.

Geodeta uprawniony
 Data sporządzenia i podpis kierownika jednostki wykonawstwa geodezyjnego inż. Marcin Sadowski
 NIP 493-633-97-57 REGON 326971765

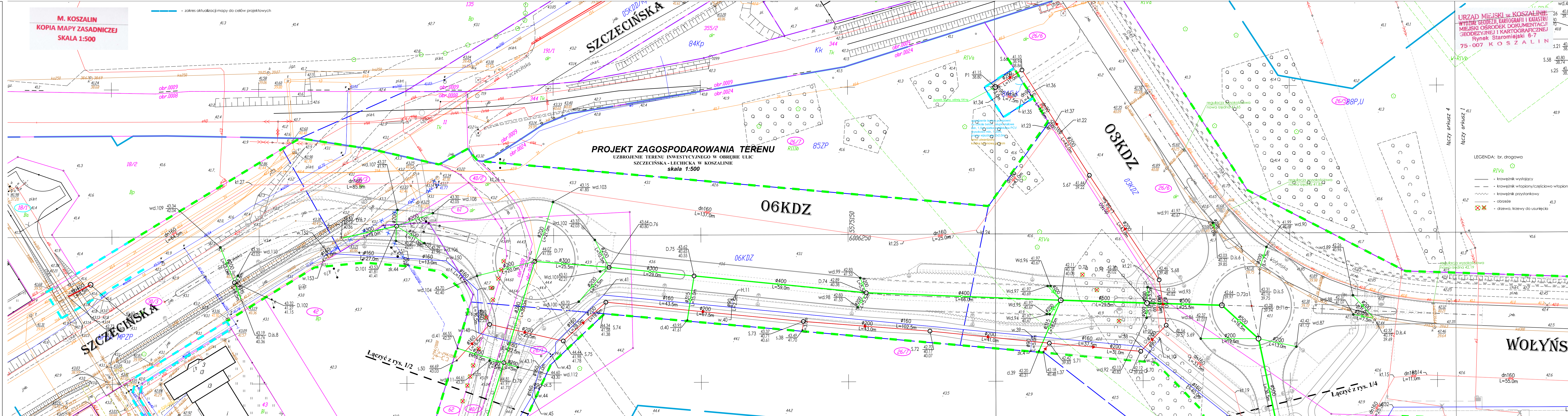

OZNACZENIA: br. sanitarne

| | |
|--|--|
| | proj. kanalizacja deszczowa – grawitacyjna |
| | proj. wpusty deszcz. z nasadą jezdniową |
| | proj. studnie betonowe, DN/ID 1200, 1500, 2000 i 2500 mm |
| | proj. studnie PVC/PP, DN/ID 425mm |
| | proj. kanalizacja deszczowa – tłoczna |
| | proj. studnie rozprężne – kan. deszczowa |
| | proj. kanalizacja sanitarne – grawitacyjna |
| | proj. studnie betonowe, DN/ID 1200 mm |
| | proj. studnie PVC/PP, DN/ID 425mm |
| | proj. kanalizacja sanitarne – tłoczna |
| | proj. studnia rozprężna – kan. sanitarna |
| | proj. kanalizacja sanitarne – tłoczna |
| | proj. sieć wodociągowa |
| | proj. hydranty p.poz. – Dn 80mm, nadziemne |
| | proj. zasowa na sieci wodociągowej |
| | proj. odjęcie do sieci – zasowa + zaślepka |

LEGENDA: br. drogowo

| | |
|--|---|
| | - krawężnik wystający |
| | - krawężnik wtopiony/częściowo wtopiony |
| | - krawężnik przystankowy |
| | - obrzeże |
| | - drzewa, krzewy do usunięcia |

ZA ZGODNOŚĆ Z ORYGINAŁEM
 Potwierdzam zgodność mapy z mapą przyjętą do zasobów UM w Koszalinie pod nr. Identyfikator: P.3261.2015.1346
 Kamieszewice, 12.2015r.

WŁAŚCICIEL FIRMY UI „KNITTER”
 inż. Grzegorz Knitter

WOLYŃSK

USŁUGI INWESTYCYJNE "KNITTER" inż. Grzegorz Knitter
 76-004 Sianów, Kamieszewice 450
 tel./fax 0-94 3186697, NIP 669-101-61-70

UZBROJENIE TERENU INWESTYCYJNEGO W OBRĘBIE ULIC SZCZECIŃSKA – LECHICKA W KOSZALINIE

Investor: **Gmina Miasto Koszalin, ul. Rynek Starmiejski 6, 75-007 Koszalin**
 Tytuł rysunku: **PROJEKT ZAGOSPODAROWANIA TERENU BRANŻA SANITARNA**

| | | | | |
|-------------------|---------------------------------------|---|---------------|--------------|
| Branda: Sanitarna | Imię i nazwisko: mgr inż. Marek Komar | Nr uprawnień: ZAPIS024/PODS12 ZAPIS008013 | Podpis: | Skala: 1:500 |
| Projektował: | mgr inż. Maciej Traczyk | ZAPIS024/PODS12 ZAPIS008013 | Data: 12.2015 | |
| Sprawił: | | ZAPIS024/PODS12 ZAPIS008013 | Nr rys.: 1 | |