

KARTA REJESTRACYJNA MAPY DO CELÓW PROJEKTOWYCH – Arkusz 1

OBIEKT: obr. 0024, dz. 26/7, 26/1, 26/6, 26/5, obr. 0008, dz. 40/1, 62, 40/2, 61, 30/3, 18/1, 18/2, 25, 26, 42, 60, 43, 44, 45, 58, 46, 47, 48/1, 50/2
 miasto Koszalin
 powiat m. Koszalin
 województwo zachodniopomorskie
 identyfikator jedn. ewid.: 326101_1

USŁUGI GEODEZYJNE I KARTOGRAFICZNE
"MIERNICZY" Marcin Sadowski
 ul. Wałkowska 30/2, 75-446 Koszalin
 tel. 604 850 735
 NIP 459-033-07-37 REGON 320371760

SKALA: 1:500
 Układ współrzędnych: „PL-2000”
 Poziom odniesienia wysokości: Kronstadt '86

Kierownik roboty:
 (imię, nazwisko, nr i zakres upr. zaw.)

Oznaczenie kancelaryjne zgłoszenia pracy geodezyjnej:
GK-I-3.6640.2.1058.2015.AB

Mapę do celów projektowych sporządzono przy wykorzystaniu:
 1) zbiorów danych PZGiK, o których mowa w art. 4 ust. 1a pkt 1, 2, 3, 8, 10 i 11 oraz ust. 1b ustawy prawo geodezyjne i kartograficzne;
 2) wyników pomiarów obiektów nieobjętych bazami danych, o których mowa w pkt 1, wskazanych przez projektanta lub inwestora;
 3) opracowań planistycznych oraz projektów budowlanych i innych dokumentów objętych pozwoleniem na budowę, przechowywanych przez organy administracji architektoniczno-budowlanej, dotyczących terenu projektowanej inwestycji lub terenów sąsiednich.

W zakresie opracowania znajdują się punkty osnowy geodezyjnej nr: 1316,
 podlegające ochronie na podstawie art. 15, art. 48 ust. 1 pkt 3 ustawy Prawo geodezyjne i kartograficzne

Metoda sporządzenia mapy: analogowa / cyfrowa

Identyfikator: P. 3261. *AD5, 1346*

Granice i nr działek ewidencyjnych według danych MODGiK w : Koszalinie z dnia 23.09.2015r.

Informacje dotyczące typu nośnika oraz zawartości nośnika z danymi cyfrowymi:

1. Typ nośnika: CD, DVD, inny:.....		
Nazwa pliku	Wielkość	Data utworzenia
wolynska.dxf	28,4 MB	16.11.2015r.

Informacje dodatkowe:

- Zakres aktualizacji: -----
- Redakcja znaków zgodna z rozporządzeniem w sprawie bazy danych geodezyjnej ewidencji sieci uzbrojenia terenu, bazy danych obiektów topograficznych oraz mapy zasadniczej (Dz.U z 2013 poz 383)
- Wszystkie trwałe obiekty budowlane podlegają wytyczeniu przez jednostkę wykonawstwa geodezyjnego
- Nie wyklucza się istnienia w terenie również uzbrojenia, o którym brak było informacji branżowych i nie zostało odnotowane w czasie inwentaryzacji geodezyjnej
- Mapa została wykonana z **ustaleniem/bez ustalenia** służebności gruntowych ujawnionych w Księgach Wieczystych

Rejestracja:



Uzbrojenie opracowano na podstawie
 1. Danych branżowych – z literą B
 2. Pośredniego ustalenia przebiegu aparatury elektromagnetyczną – z literą A
 3. bezpośrednich pomiarów powykonawczych – bez litery

GEODETA UPRAWNIENY
 Data sporządzenia i podpis kierownika jednostki wykonawstwa geodezyjnego: *inż. Marcin Sadowski*
 nr uprawnień zaw. 20582

Aktualność mapy do celów projektowych na dzień: 22.10.2015r.

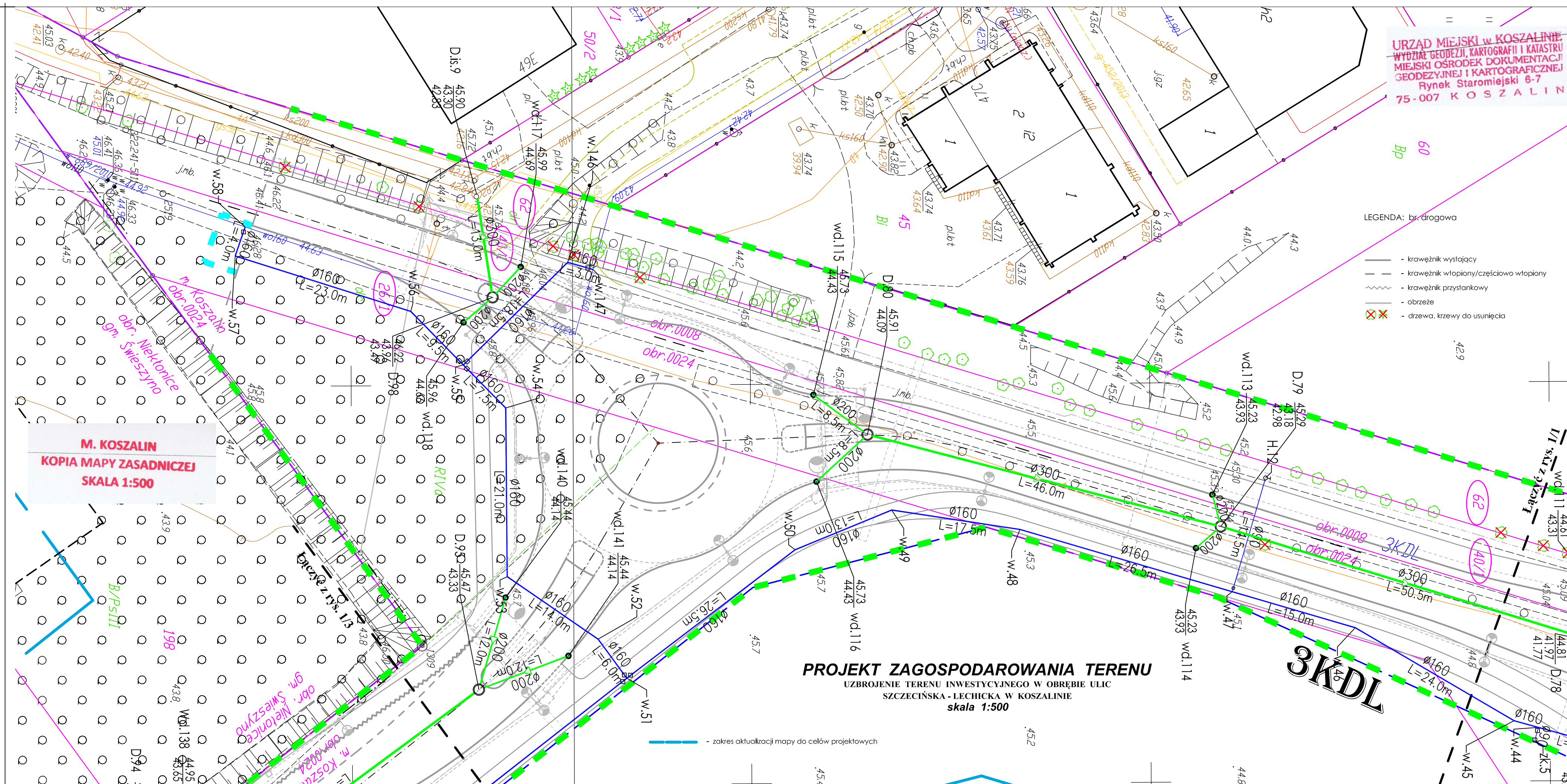

URZĄD MIEJSKI w KOSZALINIE
 WYDZIAŁ GEODEZJI, KARTOGRAFII I KATASTRU
 MIEJSKI OŚRODEK DOKUMENTACJI
 GEODEZYJNEJ I KARTOGRAFICZNEJ
 Rynek Staromiejski 6-7
75-007 KOSZALIN

- LEGENDA:** br. drogowa
- krawężnik wystający
 - krawężnik wtopiony/częściowo wtopiony
 - krawężnik przysłankowy
 - obrzeże
 - drzewa, krzewy do usunięcia

OZNACZENIA: br. sanitarna

	proj. kanalizacja deszczowa – grawitacyjna
	proj. wpusty deszcz. z nasadą jezdniową
	proj. wpusty deszcz. z nasadą krawężnikowo-jezdniową
	proj. studnie betonowe, DN/ID 1200, 1500, 2000 i 2500 mm
	proj. studnie PVC/PP, DN/ID 425mm
	proj. kanalizacja deszczowa – tłoczna
	proj. studnie rozprężne – kan. deszczowa
	proj. kanalizacja sanitarna – grawitacyjna
	proj. studnie betonowe, DN/ID 1200 mm
	proj. studnie PVC/PP, DN/ID 425mm
	proj. studnia rozprężna – kan. sanitarna
	proj. kanalizacja sanitarna – tłoczna
	proj. sieć wodociągowa
	proj. hydranty p.p.o. – Dn 80mm, nadziemne
	proj. zasawa na sieci wodociągowej
	proj. odejście od sieci – zasawa + zaślepka

- linie rozgraniczające pasów drogowych wg MPZP
- linia wyznaczająca obszar terenu objętego opracowaniem w części odpowiadającej m.in. robotom drogowym (nowoprojektowany i istniejący pas drogowy) - zgodnie z art. 11d ust. 1 oraz art. 11f ust. 1 pkt 2 ustawy z dnia 10 kwietnia 2003 r. o szczególnych zasadach przygotowania i realizacji inwestycji w zakresie dróg publicznych (tekst jednolity Dz. U. z 2013 r., poz. 687, ze zmianami).
- tymczasowe wejście na działki celem wykonania robót
- numery działek pasa drogowego zajętych pod roboty budowlane
- numery działek zajętych pod roboty uzupełniające

ZA ZGODNOŚĆ Z ORYGINAŁEM
 Potwierdzam zgodność mapy z mapą przyjętą do zasobów UM w Koszalinie pod nr ... Identyfikator: P.3261.2015.1346
 Karnieszewice, 12.2015r.

WŁAŚCICIEL FIRMY ul. "KNITTER"
 inż. Grzegorz Knitter

KNITTER USŁUGI INWESTYCYJNE		USŁUGI INWESTYCYJNE "KNITTER" inż. Grzegorz Knitter 78-004 Sianów, Karnieszewice 45B tel./fax: 0-94 3186697, NIP 669-101-61-70	
ROK ZAŁOŻENIA 1996			
ZUBROJENIE TERENU INWESTYCYJNEGO W OBRĘBIE ULIC SZCZECIŃSKA - LECHICKA W KOSZALINIE			
Inwestor: Gmina Miasto Koszalin, ul. Rynek Staromiejski 6, 75-007 Koszalin			
Tytuł rysunku: PROJEKT ZAGOSPODAROWANIA TERENU BRANŻA SANITARNA			
Branża: Sanitarna	Imię i nazwisko:	Nr uprawnień:	Podpis:
Projektował: mgr inż. Marek Komar	ZAP/0224/POOS/12	ZAP/IS/0062/13	Data: 12.2015
Sprawdził: mgr inż. Maciej Tkaczyk	ZAP/0206/POOS/10	ZAP/IS/0015/11	Nr rys. 1/2