

**KARTA REJESTRACYJNA MAPY DO CELÓW PROJEKTOWYCH – Arkusz 6**

**OBIEKT:** obr. 0024, dz. 267, 33/1, 34/20, 34/11, 34/33, 34/32, 63.5, 63.6, 63.7, 36.2  
 miasto Koszalin  
 powiat m. Koszalin  
 województwo zachodniopomorskie  
 identyfikator jedn. ewid.: 326101\_1

**SKALA:** 1:500  
 Układ współrzędnych: „PL-2000”  
 Poziom odniesienia wysokości: Kronstadt '86

**Kierownik roboty:**  
 (imię, nazwisko, nr i zakres upr. zaw.)

**Oznaczenie kancelaryjne zgłoszenia pracy geodezyjnej:**  
**GK-1-3.6640.2.1058.2015.AB**

**Mapę do celów projektowych sporządzono przy wykorzystaniu:**  
 1) zbiorów danych PZGIK, o których mowa w art. 4 ust. 1a pkt 1, 2, 3, 8, 10 i 11 oraz ust. 1b ustawy prawo geodezyjne i kartograficzne;  
 2) wyników pomiarów obiektów nieobjętych bazami danych, o których mowa w pkt 1, wskazanych przez projektanta lub inwestora;  
 3) opracowań planistycznych oraz projektów budowlanych i innych dokumentów objętych pozwoleniem na budowę, przechowywanych przez organy administracji architektoniczno-budowlanej, dotyczących terenu projektowanej inwestycji lub terenów sąsiednich.

**Metoda sporządzenia mapy:** analogowa / cyfrowa

**Identyfikator: P. 3261.**

**Granice i nr działek ewidencyjnych według danych MODGIK w Koszalinie z dnia 29 października 2015 r.**

**Informacje dotyczące typu nośnika oraz zawartości nośnika z danymi cyfrowymi:**

Nazwa pliku	Wielkość	Data utworzenia
wolynska.dxf	28.4 MB	16.11.2015r.

**Informacje dodatkowe:**

- Zakres aktualizacji: -----
- Redakcja znaków zgodna z rozporządzeniem w sprawie bazy danych geodezyjnej ewidencji sieci uzbrojenia terenu, bazy danych obiektów topograficznych oraz mapy zasadniczej (Dz.U z 2013 poz 383)
- Wszystkie trwałe obiekty budowlane podlegają wytyczeniu przez jednostkę wykonawstwa geodezyjnego
- Nie wyklucza się istnienia w terenie również uzbrojenia, o którym brak było informacji branżowych i nie zostało odnotowane w czasie inwentaryzacji geodezyjnej
- Mapa została wykonana z **ustaleniem/bez ustalenia** słuszności gruntowych ujawnionych w Księgach Wieczystych

**Uzbrojenie opracowano na podstawie**

- Danych branżowych – z literą B
- Pośredniego ustalenia przebiegu aparatury elektromagnetycznej – z literą A
- Bezpośrednich pomiarów powykonawczych – bez litery

W związku z tym w częściach I i 2 nie gwarantuje się kompletności, a dokładność położenia uzbrojenia na mapie może być niższa od dokładności kartometrycznej mapy.

**Aktualność mapy do celów projektowych na dzień: 22.10.2015r.**

**Rejestracja:**

Podpisane i w pełni zgodne z projektem i mapą zasadniczą. Wypełnienie formularza zgłoszenia pracy geodezyjnej. Wypełnienie formularza zgłoszenia pracy geodezyjnej. Wypełnienie formularza zgłoszenia pracy geodezyjnej.

**inż. Anna Kostek**

**GEODETA UPRAWNIONY**  
 Data sporządzenia i podpis wykonawstwa geodezyjnego

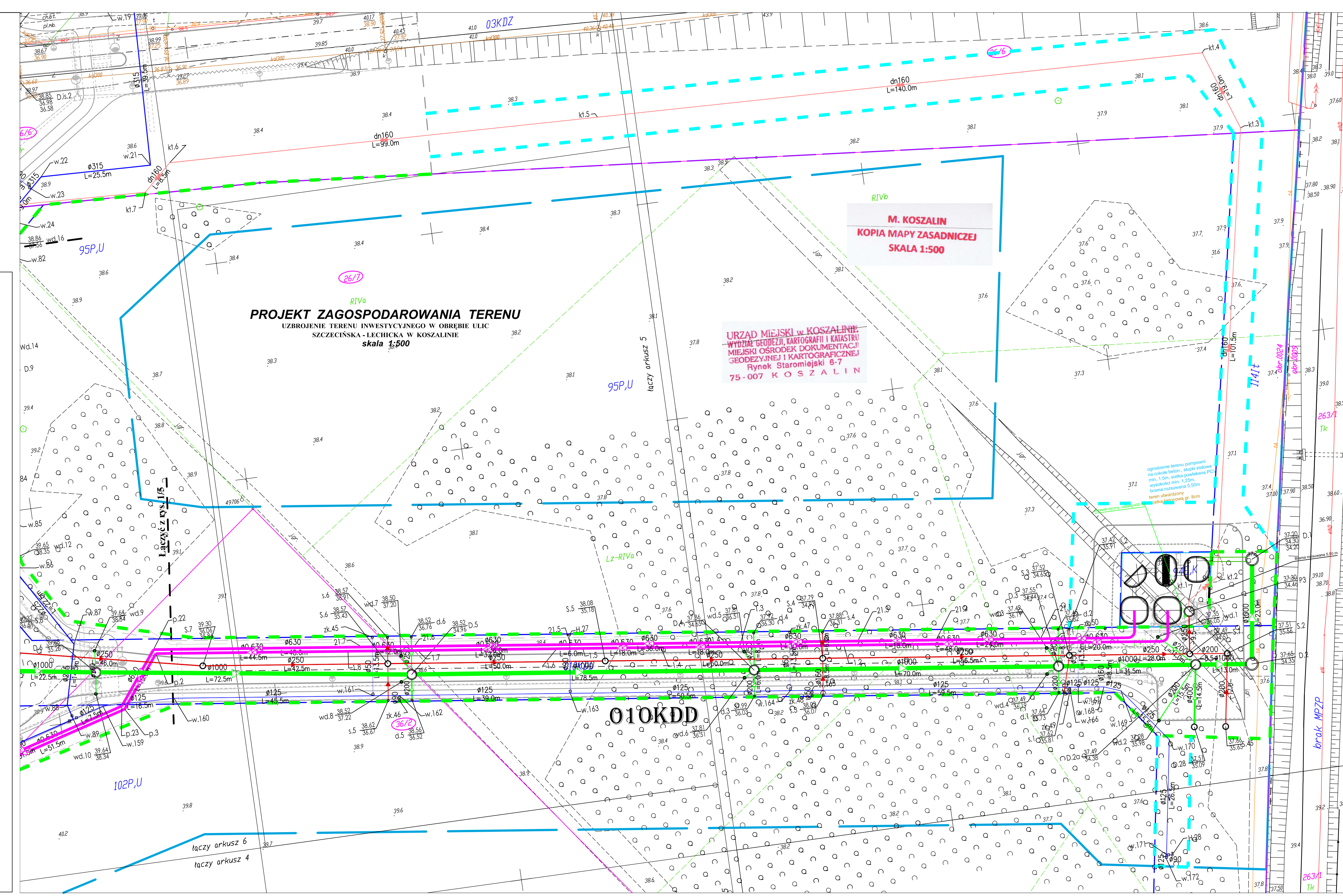

**LEGENDA:** br. drogowa

- krawężnik wystający
- krawężnik wtopiony/częściowo wtopiony
- krawężnik przystankowy
- obrzeże
- drzewa, krzewy do usunięcia

**OZNACZENIA:** br. sanitarna

- proj. kanalizacja deszczowa – grawitacyjna
- proj. wpusty deszcz. z nasadą jezdniową
- proj. wpusty deszcz. z nasadą krawężnikowo-jezdniową
- proj. studnie betonowe, DN/ID 1200, 1500, 2000 i 2500 mm
- proj. studnie PVC/PP, DN/ID 425mm
- proj. kanalizacja deszczowa – tłoczna
- proj. studnie rozprężne – kan. deszczowa
- proj. kanalizacja sanitarna – grawitacyjna
- proj. studnie betonowe, DN/ID 1200 mm
- proj. studnia rozprężna – kan. sanitarna
- proj. kanalizacja sanitarna – tłoczna
- proj. kanalizacja deszczowa – tłoczna
- proj. sieć wodociągowa
- proj. hydranty p.p.oz. – Dn 80mm, nadziemne
- proj. zasawa na sieci wodociągowej
- proj. odjęcie od sieci – zasawa + zaślepka

- linie rozgraniczające pasów drogowych wg MPZP
- linia wyznaczająca obszar terenu objętego opracowaniem w części odpowiadającej m.in. robotom drogowym (nowoprojektowany i istniejący pas drogowy) - zgodnie z art. 11d ust. 1 oraz art. 11f ust. 1 pkt 2 ustawy z dnia 10 kwietnia 2003 r. o szczególnych zasadach przygotowania i realizacji inwestycji w zakresie dróg publicznych (tekst jednolity Dz. U. z 2013 r., poz. 687, ze zmianami).
- tymczasowe wejście na działki celem wykonania robót
- numery działek pasa drogowego zajętych pod roboty budowlane
- numery działek zajętych pod roboty uzupełniające

**Z A ZGODNOŚCIĄ Z ORYGINAŁEM**

Potwierdzam zgodność mapy z mapą przyjętą do zasobów UM w Koszalinie pod nr - Identyfikator: P.3261.2015.1346 Karnieszewice, 12.2015r.

**WŁAŚCICIEL FIRMY UI „KNITTER”**  
 inż. Grzegorz Knitter

**KNITTER** USŁUGI INWESTYCYJNE "KNITTER" inż. Grzegorz Knitter  
 76-004 Sianów, Karnieszewice 430  
 tel./fax: 0-94 3186697, NIP 669-101-61-70  
 REG. ZALOZENIA 1996

**UZBROJENIE TERENU INWESTYCYJNEGO W OBRĘBIE ULIC SZCZECIŃSKA - LECHICKA W KOSZALINIE**

Inwestor: **Gmina Miasto Koszalin, ul. Rynek Staromiejski 6, 75-007 Koszalin**

Tytuł rysunku: **PROJEKT ZAGOSPODAROWANIA TERENU BRANZA SANITARNIA**

Branża: Sanitarna	Imię i nazwisko: mgr inż. Marek Komar	Nr uprawnień: ZAPIS024POOS012 ZAPIS02602/13	Podpis:	Skala: 1:500
Projektował:	mgr inż. Maciej Tkaczyk	ZAPIS026POOS10 ZAPIS03019/11	Data: 12.2015	
Sprawił:				Nr rys. 1/6