

**KARTA REJESTRACYJNA MAPY DO CELÓW PROJEKTOWYCH - Arkusz 6**

OBIEKT: obr. 0024. dz. 267, 331, 3420, 3411, 3433, 3432, 635, 636, 637, 632

miasto Koszalin  
powiat m. Koszalin  
województwo zachodniopomorskie  
identyfikator jedn. ewid.: 326101\_1

SKALA: 1:500  
Układ współrzędnych: „PL-2000”  
Poziom odniesienia wysokości: Kronstadt '86

Imię i nazwisko lub nazwa podmiotu wykonującego prace geodezyjne

USŁUGI GEODEZYJNE I KARTOGRAFICZNE  
"MATEMATYCZY" Marcin Sudołowski  
ul. Wąlnicza 20/2, 75-446 Koszalin  
tel. 604 850 733  
NIP 493 033 97-37 REGON 329371763

Kierownik roboty: (imię, nazwisko, nr i zakres upr. zaw.)

Oznaczenie kancelaryjne zgłoszenia pracy geodezyjnej:  
GK-1-3-6640-2.1058.2015.AB

W zakresie opracowania znajdują się punkty osnowy geodezyjnej nr: brak

Mapę do celów projektowych sporządzono przy wykorzystaniu:

- 1) zbiorów danych PZGiK, o których mowa w art. 4 ust. 1a pkt 1, 2, 3, 8, 10 i 11 oraz ust. 1b ustawy prawo geodezyjne i kartograficzne;
- 2) wyników pomiarów obiektów nieobjętych bazami danych, o których mowa w pkt 1, wskazanych przez projektanta lub inwestora;
- 3) opracowań planimetrycznych oraz projektów budowlanych i innych dokumentów objętych pozwoleniem na budowę, przechowywanych przez organy administracji architektoniczno-budowlanej, dotyczących terenu projektowanej inwestycji lub terenów sąsiednich.

podlegające ochronie na podstawie art. 15, art. 48 ust. 1 pkt 3 ustawy Prawo geodezyjne i kartograficzne

Metoda sporządzenia mapy: analogowa / cyfrowa

AD05.1342

Identyfikator: P. 3261.

Granice i nr działek ewidencyjnych według danych MODGW w: Koszalinie z dnia 28 lutego 2015 r. z dnia: 23.09.2015r.  
- Uchwała Nr XXVIII/439/2013 Rady Miejskiej w Koszalinie z dnia 28 lutego 2013 r.  
- Uchwała Nr XIV/165/2015 Rady Miejskiej w Koszalinie z dnia 29 października 2015 r.

podlegające ochronie na podstawie art. 15, art. 48 ust. 1 pkt 3 ustawy Prawo geodezyjne i kartograficzne

Informacje dotyczące typu nośnika oraz zawartości nośnika z danymi cyfrowymi:

1. Typ nośnika: CD, DVD, inny:.....	Wielkość	Data utworzenia
wolynska.dxf	28.4 MB	16.11.2015r.

Informacje dodatkowe:

1. Zakres aktualizacji: -----
2. Redakcja znaków zgodna z rozporządzeniem w sprawie bazy danych geodezyjnej ewidencji sieci uzbrojenia terenu, bazy danych obiektów topograficznych oraz mapy zasadniczej (Dz.U. z 2013, poz. 383)
3. Wszystkie trwałe obiekty budowlane podlegają wyczerpieniu przez jednostkę wykonawstwa geodezyjnego
4. Nie wyklucza się istnienia w terenie również uzbrojenia, o którym brak było informacji branżowych i nie zostało odnotowane w czasie inwentaryzacji geodezyjnej
5. Mapa została wykonana z użyciem/bez ustalenia służebnych gruntowych ujawnionych w Księgach Wieczystych

Rejestracja:

Podpisano się, że niniejszy dokument został opracowany w świetle przepisów geodezyjnych i kartograficznych, których realizacją jest niniejsze opracowanie techniczne w oparciu o dane ewidencyjne i pomiarowe posiadane przez geodezyjne i kartograficzne.

Osoba prowadząca parafowała: (podpis) Marcin Sudołowski

Identyfikator ewidencyjny materiału: 3261.0015.0342

Data wydania opłaty technicznej: 2015-11-20

Imię, nazwisko i podpis osoby: inż. Anna Kostek

Uzbrojenie opracowano na podstawie:

1. Danych branżowych - z literą B
2. Pośredniego ustalenia przebiegu aparatury elektromagnetycznej - z literą A
3. bezpośrednich pomiarów powykonawczych - bez litery

W związku z tym w częściach 1 i 2 nie gwarantuje się kompletności, a dokładności położenia uzbrojenia na mapie może być niższa od dokładności kartometrycznej mapy.

OPRAWNIŁA UPRAWNIENY  
Data sporządzenia i podpis: inż. Marcin Sudołowski  
wykonawstwa geodezyjnego

Aktualność mapy do celów projektowych na dzień: 22.10.2015r.

M. KOSZALIN  
KOPIA MAPY ZASADNICZEJ  
SKALA 1:500

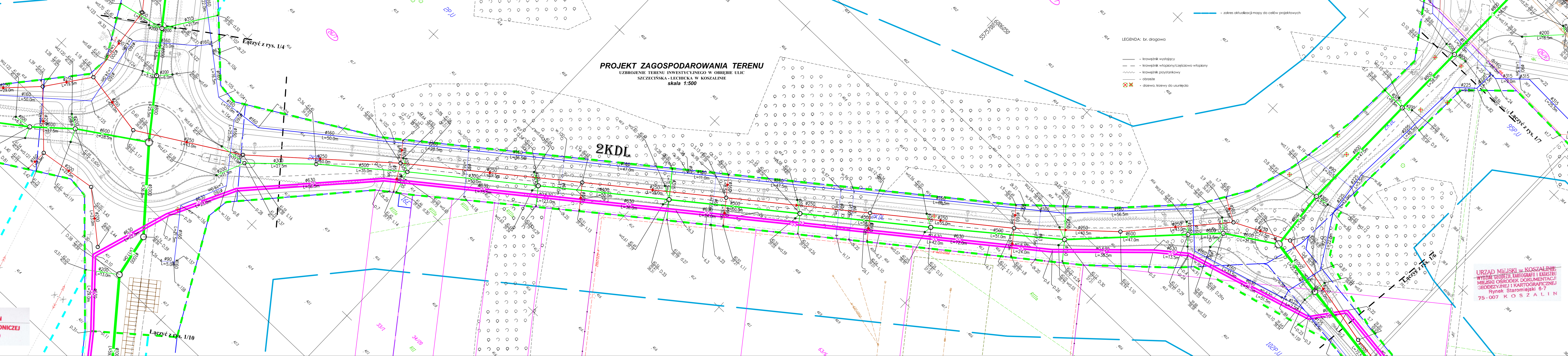

**OZNACZENIA:**

br. sanitarna	proj. kanalizacja deszczowa - grawitacyjna
Wd. ...	proj. wpusty deszcz. z nasadą jezdniową
= wd. ...	proj. wpusty deszcz. z nasadą krawężnikowo-jezdniową
Ø D. ...	proj. studnie betonowe, DN/D 1200, 1500, 2000 i 2500 mm
= d. ...	proj. studnie PVC/PP, DN/D 425mm
pink line	proj. kanalizacja deszczowa - tłoczna
Ø 1600	proj. studnia rozprężna - kan. deszczowa
p.16 i p.33	proj. kanalizacja sanitarna - grawitacyjna
S. ...	proj. studnie betonowe, DN/D 1200 mm
Ø 425	proj. studnia rozprężna - kan. sanitarna
= s. ...	proj. studnie PVC/PP, DN/D 425mm
Ø 425	proj. kanalizacja sanitarna - tłoczna
Ø 425	proj. kanalizacja deszczowa - tłoczna
blue line	proj. sieć wodociągowa
H. ...	proj. hydranty p.poz. - Dn 80mm, nadziemne
blue line	proj. zasowa na sieci wodociągowej
blue line	proj. odejście od sieci - zasowa + zaślepka
blue line	linia rozprężająca posad. drogowych w/w PZP
blue line	linia wyznaczająca obszar terenu objętego opracowaniem w części odpowiadającej m.in. robotom drogowym (nowoprojektowany i istniejący pas drogowy) - zgodnie z art. 11d ust. 1 oraz art. 11f ust. 1 pkt 2 ustawy z dnia 10 kwietnia 2003 r. o szczególnych zasadach przygotowania i realizacji inwestycji w zakresie dróg publicznych (tekst jednolity Dz. U. z 2013 r., poz. 607, ze zmianami).
blue line	tytułowa linia na działki celem wykonania robót
26/5	numery działek pasa drogowego zajętych pod roboty budowlane
40	numery działek zajętych pod roboty uzupełniające

**Z A ZGODNOŚĆ Z ORYGINAŁEM**

Potwierdzam zgodność mapy z mapą przyjętą do zasobów UM w Koszalinie pod nr. identyfikator: P.3261.2015.1340  
Karnieszewice, 12.2015r.

WŁAŚCICIEL  
FIRMY UL. KNITTER

inż. Grzegorz Knitter

URZĄD MIEJSKI w KOSZALINIE  
WYDZIAŁ GEODEZJI, KARTOGRAFII I KATASTRU  
MIEJSKI OŚRODEK DOKUMENTACJI  
GEODEZYJNEJ I KARTOGRAFICZNEJ  
Rynek Staremijski 6-7  
75-007 KOSZALIN

USŁUGI INWESTYCYJNE "KNITTER" inż. Grzegorz Knitter 76-004 Sianów, Karnieszewice 45b tel./fax 0-94 3186697, NIP 669-101-61-70	
Tytuł rysunku: <b>PROJEKT ZAGOSPODAROWANIA TERENU BRANŻA SANITARNĄ</b>	
Investor: <b>Gmina Miasto Koszalin, ul. Rynek Staremijski 6, 75-007 Koszalin</b>	Skala: 1:500
Projektant: <b>mgr inż. Marek Kornar</b>	Data: 12.2015
Sprawił: <b>mgr inż. Maciej Tkaczyk</b>	Nr rys. 1/5