

KARTA REJESTRACYJNA MAPY DO CELÓW PROJEKTOWYCH – Arkusz 3								
OBIEKT: obr.0024, dz. 26/5, 26/3, 32 miasto Koszalin powiat m. Koszalin województwo zachodniopomorskie identyfikator jedn. ewid.: 326101_1	Imię i nazwisko lub nazwa podmiotu wykonującego prace geodezyjne USŁUGI GEODEZYJNE I KARTOGRAFICZNE "MIERNICZY" Marcin Sadowski ul. Wałkowińska 30/2, 75-446 Koszalin tel. 604 850 735 NIP 493-033-97-87 REGON 320971760							
SKALA: 1:500 Układ współrzędnych: „PL-2000” Poziom odniesienia wysokości: Kronstadt '86	Oznaczenie kancelaryjne zgłoszenia pracy geodezyjnej: GK-I-3.6640.2.1058.2015.AB							
Kierownik roboty: (imię, nazwisko, nr i zakres upr. zaw.)	W zakresie opracowania znajdują się punkty osnowy geodezyjnej nr: brak							
Mapę do celów projektowych sporządzono przy wykorzystaniu: 1) zbiorów danych PZGiK, o których mowa w art. 4 ust. 1a pkt 1, 2, 3, 8, 10 i 11 oraz ust. 1b ustawy prawo geodezyjne i kartograficzne; 2) wyników pomiarów obiektów nieobjętych bazami danych, o których mowa w pkt 1, wskazanych przez projektanta lub inwestora; 3) opracowań planistycznych oraz projektów budowlanych i innych dokumentów objętych pozwoleniem na budowę, przechowywanych przez organy administracji architektoniczno-budowlanej, dotyczących terenu projektowanej inwestycji lub terenów sąsiednich. - Uchwała Nr XXVIII/439/2013 Rady Miejskiej w Koszalinie z dnia 28 lutego 2013 r.	podlegające ochronie na podstawie art. 15, art. 48 ust.1 pkt3 ustawy Prawo geodezyjne i kartograficzne Metoda sporządzenia mapy: analogowa / cyfrowa Identyfikator: P. 3261. <i>AD19.1346</i> Granice i nr działek ewidencyjnych według danych MODGiK w Koszalinie z dnia: 23.09.2015r.							
Informacje dotyczące typu nośnika oraz zawartości nośnika z danymi cyfrowymi: 1. Typ nośnika: CD, DVD, inny:....								
<table border="1"> <thead> <tr> <th>Nazwa pliku</th> <th>Wielkość</th> <th>Data utworzenia</th> </tr> </thead> <tbody> <tr> <td>wolynska.dxf</td> <td>28.4 MB</td> <td>16.11.2015r.</td> </tr> </tbody> </table>	Nazwa pliku	Wielkość	Data utworzenia	wolynska.dxf	28.4 MB	16.11.2015r.		
Nazwa pliku	Wielkość	Data utworzenia						
wolynska.dxf	28.4 MB	16.11.2015r.						
Informacje dodatkowe: 1. Zakres aktualizacji: ----- 2. Redakcja znaków zgodna z rozporządzeniem w sprawie bazy danych geodezyjnej ewidencji sieci uzbrojenia terenu, bazy danych obiektów topograficznych oraz mapy zasadniczej (Dz.U z 2013 poz 383) 3. Wszystkie trwałe obiekty budowlane podlegają wytyczeniu przez jednostkę wykonawstwa geodezyjnego 4. Nie wyklucza się istnienia w terenie również uzbrojenia, o którym brak było informacji branżowych i nie zostało odnalezione w czasie inwentaryzacji geodezyjnej 5. Mapa została wykonana z ustaleniem/bez ustalenia służebności gruntowych ujawnionych w Księgach Wieczystych								
Uzbrojenie opracowano na podstawie 1. Danych branżowych – z literą B 2. Pośredniego ustalenia przebiegu aparaturą elektromagnetyczną – z literą A 3. bezpośrednich pomiarów powykonawczych – bez litery W związku z tym w częściach 1 i 2 nie gwarantuje się kompletności, a dokładność położenia uzbrojenia na mapie może być niższa od dokładności kartometrycznej mapy.								
Aktualność mapy do celów projektowych na dzień: 22.10.2015r.								

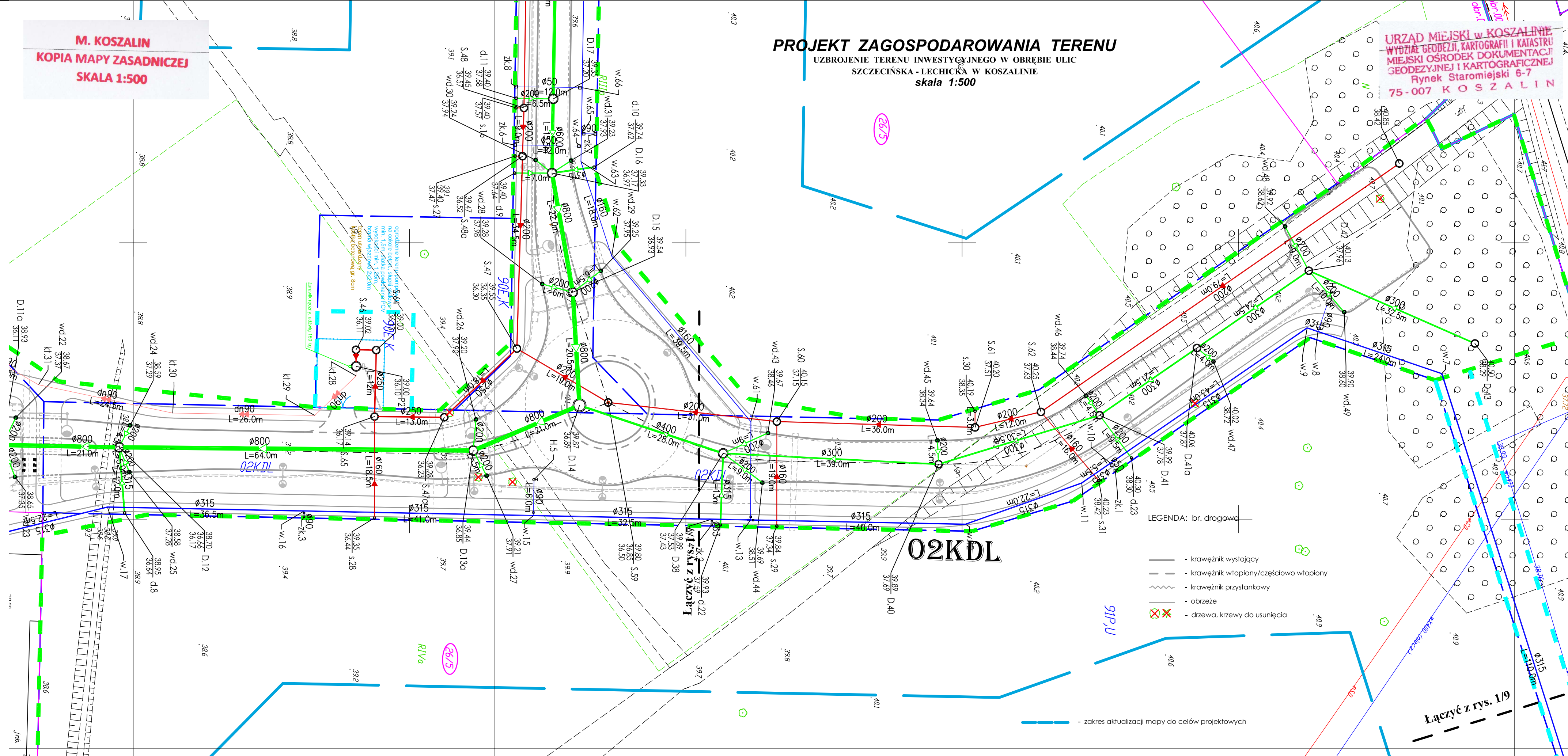

OZNACZENIA:		br. sanitarna
	proj. kanalizacja deszczowa – grawitacyjna	
	proj. wpusty deszcz. z nasadą jezdniową	
	proj. wpusty deszcz. z nasadą krawężnikową–jezdniową	
	proj. studnie betonowe, DN/ID 1200, 1500, 2000 i 2500 mm	
	proj. studnie PVC/PP, DN/ID 425mm	
	proj. kanalizacja deszczowa – tłoczna	
	proj. studnie rozprężne – kan. deszczowa	
	proj. kanalizacja sanitarna – grawitacyjna	
	proj. studnie betonowe, DN/ID 1200 mm	
	proj. studnie PVC/PP, DN/ID 425mm	
	proj. studnia rozprężna – kan. sanitarna	
	proj. kanalizacja sanitarna – tłoczna	
	proj. kanalizacja deszczowa – tłoczna	
	proj. sieć wodociągowa	
	proj. hydranty p.poż. – Dn 80mm, nadziemne	
	proj. zasuwa na sieci wodociągowej	
	proj. odejście od sieci – zasuwa + zaślepka	
	linie rozgraniczające pasów drogowych wg MPZP	
	linia wyznaczająca obszar terenu objętego opracowaniem w części odpowiadającej m.in. robotom drogowym (nowoprojektowany i istniejący pas drogowy) - zgodnie z art. 11d ust. 1 oraz art. 11f ust. 1 pkt 2 ustawy z dnia 10 kwietnia 2003 r. o szczególnych zasadach przygotowania i realizacji inwestycji w zakresie dróg publicznych (tekst jednolity Dz. U. z 2013 r., poz. 687, ze zmianami).	
	tyczasowe wejście na działki celem wykonania robót	
	numery działek pasa drogowego zajętych pod roboty budowlane	
	numery działek zajętych pod roboty uzupełniające	

ZA ZGODNOŚCIĄ Z ORYGINAŁEM
Potwierdzam zgodność mapy z mapą przyjętą do zasobów UM w Koszalinie pod nr - Identyfikator: P.3261.2015.1346 Karmieszewice, 12.2015r.

WŁAŚCICIEL FIRMY Ul. „KNITTER”
inż. Grzegorz Knitter

KNITTER USŁUGI INWESTYCYJNE		inż. Grzegorz Knitter	
ROK ZAŁOŻENIA 1998		76-004 Sianów, Karmieszewice 45b	
Temat opracowania:		tel./fax 0-94 3186697, NIP 669-101-61-70	
UZBRÓJENIE TERENU INWESTYCYJNEGO W OBRĘBIE ULIC SZCZECIŃSKA - LECHICKA W KOSZALINIE			
Inwestor: Gmina Miasto Koszalin, ul. Rynek Staromiejski 6, 75-007 Koszalin			
Tytuł rysunku: PROJEKT ZAGOSPODAROWANIA TERENU BRANŻA SANITARNA			
Branża: Sanitarna	Imię i nazwisko:	Nr uprawnień:	Podpis:
Projektował: mgr inż. Marek Komar	ZAP/024/POOS/12	ZAP/IS/002/13	Data: 12.2015
Sprawił: mgr inż. Maciej Tkaczyk	ZAP/026/POOS/10	ZAP/IS/001/11	Nr rys. 1/8