

**KARTA REJESTRACYJNA MAPY DO CEŁÓW PROJEKTOWYCH – Arkusz 1**  
**OBJEKT:** obr. 0024, dz. 267, 264, 266, 265, obr. 0008, dz. 401, 402, 402.61, 303, 181, 182, 25, 26, 42, 60, 43, 44, 45, 58, 46, 47, 48, 1, 50,2  
 miasto Koszalin  
 powiat m. Koszalin  
 województwo zachodniopomorskie  
 identyfikator jedn. ewid.: 326101\_1  
**SKALA: 1:500**  
 Układ współrzędnych: „PL-2000”  
 Poziom odniesienia wysokości: Kronstadt '86

Imię i nazwisko lub nazwa podmiotu wykonującego prace geodezyjne  
 USŁUGI GEODEZYJNE I KARTOGRAFICZNE  
 "MIERNICZY" Marcin Sadowski  
 ul. Warkocza 22/2, 75-448 Koszalin  
 tel. 604 850 733  
 NIP 499-033-07-97 REGON 320971760

**Kierownik roboty:**  
 (imię, nazwisko, nr i zakres upr. zaw.)  
**GK-I-3.6640.2.1058.2015.AB**

**Oznaczenie kancelaryjne zgłoszenia pracy geodezyjnej:**  
**GK-I-3.6640.2.1058.2015.AB**

**Mapę do celów projektowych sporządzono przy wykorzystaniu:**  
 1) zbiorów danych PZGiK, o których mowa w art. 4 ust. 1a pkt 1, 2, 3, 8, 10 i 11 oraz ust. 1b ustawy prawo geodezyjne i kartograficzne;  
 2) wyników pomiarów obiektów nieobjętych bazami danych, o których mowa w pkt 1, wskazanych przez projektanta lub inwestora;  
 3) opracowań planistycznych oraz projektów budowlanych i innych dokumentów objętych pozwoleniem na budowę, przechowywanych przez organy administracji architektoniczno-budowlanej, dotyczących terenu projektowanej inwestycji lub terenów sąsiednich  
 - Uchwała Nr XXVIII/439/2013 Rady Miejskiej w Koszalinie z dnia 28 lutego 2013 r.  
 - Uchwała Nr XIV/165/2015 Rady Miejskiej w Koszalinie z dnia 29 października 2015 r.

**W zakresie opracowania znajdują się punkty osnowy geodezyjnej nr:**  
**1316,**  
 podlegające ochronie na podstawie art. 15, art. 48 ust.1 pkt 3 ustawy Prawo geodezyjne i kartograficzne

**Metoda sporządzenia mapy:** analogowa / cyfrowa  
**Identyfikator:** P. 3261.  
**Granice i nr działek ewidencyjnych** według danych MODGIK w Koszalinie z dnia: 23.09.2015r.

**Informacje dotyczące typu nośnika oraz zawartości nośnika z danymi cyfrowymi:**  
 1. Typ nośnika: CD, DVD, inny:.....

Nazwa pliku	Wielkość	Data utworzenia
wolynska.dxf	28,4 MB	16.11.2015r.

**Informacje dodatkowe:**  
 1. Zakres aktualizacji:  
 2. Redakcja znaków zgodna z rozporządzeniem w sprawie bazy danych geodezyjnej ewidencji sieci uzbrojenia terenu, bazy danych obiektów topograficznych oraz mapy zasadniczej (Dz.U. z 2013 poz 383)  
 3. Wszystkie trwałe obiekty budowlane podlegają wytyczeniu przez jednostkę wykonawstwa geodezyjnego  
 4. Nie wyklucza się istnienia w terenie również uzbrojenia, o którym brak było informacji branżowych i nie zostało odnotowane w czasie inwenturyzacji geodezyjnej  
 5. Mapa została wykonana z ustaleniem/bez ustalenia służebności gruntowych ujawnionych w Księgach Wieczystych

**Rejestracja:**  
 Powiadamiam o niniejszym dokumencie został opracowany w wyniku prac geodezyjnych i kartograficznych, których rezultatem jest opracowanie techniczne mapy do celów projektowych. Celem niniejszego dokumentu jest poinformowanie odbiorców o ewaluacji materiałów technicznych i mapy zasadniczej (Dz.U. z 2013 poz 383).  
 Oznaczenie kancelaryjne zgłoszenia pracy geodezyjnej: GK-I-3.6640.2.1058.2015.AB  
 Identyfikator ewidencyjny materiału: 326101\_1  
 Data wpisania operacji technicznej do Księgi Wieczystej: 2015-11-21  
 inż. Anna Kosiek

**Uzbrojenie opracowano na podstawie**  
 1. Danych branżowych – z literą B  
 2. Pośredniego ustalenia przebiegu aparatury elektromagnetycznej – z literą A  
 3. bezpośrednich pomiarów powykonawczych – bez litery  
 W związku z tym w częściach 1 i 2 nie gwarantuje się kompletności, a dokładności położenia uzbrojenia na mapie może być niższa od dokładności kartometrycznej mapy.

**Aktualność mapy do celów projektowych na dzień:**  
**22.10.2015r.**  
 Data sporządzenia i podpis kierownika jednostki wykonawstwa geodezyjnego (inż. Marcin Sadowski) NIP 499-033-07-97 REGON 320971760

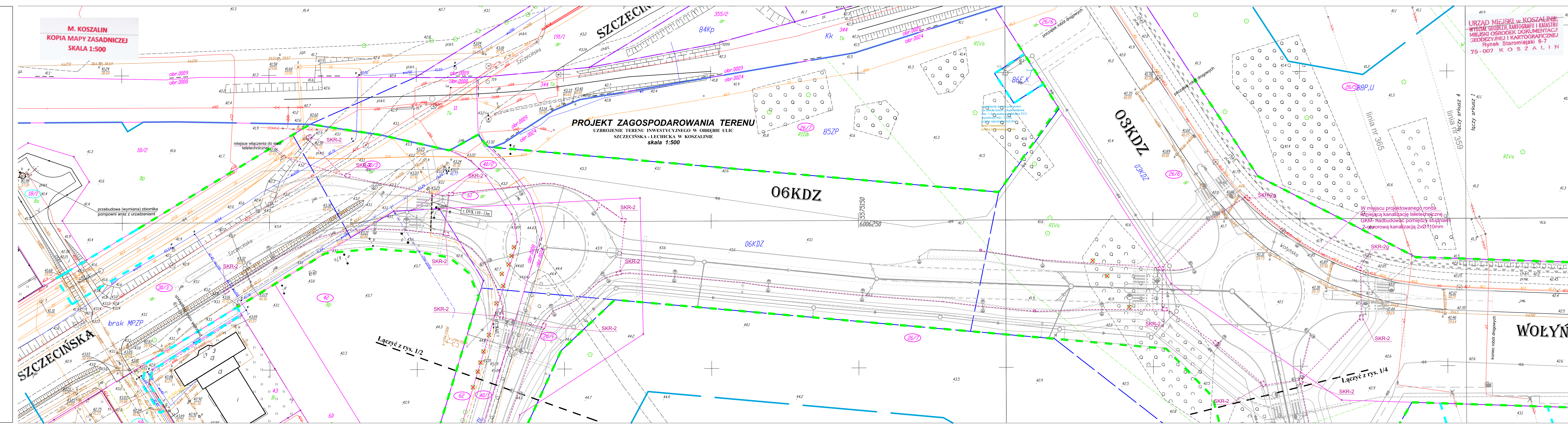

**LEGENDA:** br. drogowa

- krawężnik wystający
- krawężnik wtopiony/częściowo wtopiony
- krawężnik przystankowy
- obrzeże
- linie rozgraniczające pasów drogowych wg MPZP
- drzewa, krzewy do usunięcia

**LEGENDA:** br. telefoniczna

- projektowany kabel telefoniczny
- projektowany kanał technologiczny
- linia wyznaczająca obszar terenu objętego opracowaniem w części odpowiadającej m.in. robotom drogowym (nowoprojektowany i istniejący pas drogowy) - zgodnie z art. 11d ust. 1 oraz art. 11f ust. 1 pkt 2 ustawy z dnia 10 kwietnia 2003 r. o szczególnych zasadach przygotowania i realizacji inwestycji w zakresie dróg publicznych (tekst jednolity Dz. U. z 2013 r., poz. 687, ze zmianami)
- tymczasowe wejście na działki celem wykonania robót
- numery działek pasa drogowego zajętych pod roboty budowlane
- numery działek zajętych pod roboty uzupełniające

**Z A ZGODNOŚĆ Z ORYGINAŁEM**  
 Powiadamiam zgodność mapy z mapą przyjętą do zasobów UM w Koszalinie pod nr - Identyfikator: P.3261.2015.1346 Karmazewice, 12.2015r.

**WŁAŚCICIEL FIRMY U.I. KNITTER**  
 inż. Grzegorz Knitter

**KNITTER**  
 USŁUGI INWESTYCYJNE "KNITTER" inż. Grzegorz Knitter  
 78-004 Sianów, Karmazewice 430  
 tel./fax. 0-94 3186697, NIP 669-101-61-70  
 Formy opłacenia: 1996

**UZBROJENIE TERENU INWESTYCYJNEGO W OBRĘBIE ULIC SZCZECIŃSKA - LECHICKA W KOSZALINIE**

Inwestor: **Gmina Miasto Koszalin, ul. Rynek Staromiejski 6, 75-007 Koszalin**

Tytuł rysunku: **PROJEKT ZAGOSPODAROWANIA TERENU BRANŻA TELEKOMUNIKACYJNA**

Brandza	Projektował:	Nr uprawnień:	Podpis:	Skala:
Telekomunikacyjna	mgr inż. Tomasz Urbański	DT-WB10236002/U		1:500
	Sprawdził:	mgr inż. Grzegorz Tyda	175199/U	Data: 12.2015
				Nr rys.1/1