

<b>KARTA REJESTRACYJNA MAPY DO CELÓW PROJEKTOWYCH – Arkusz 1</b>										
<b>OBIEKT:</b> obr. 0024, dz. 26.7, 26.1, 26.6, 26.5, obr. 0008, dz. 40.1, 62, 40.2, 61, 30.3, 18.1, 18.2, 25, 26, 42, 60, 43, 44, 45, 58, 46, 47, 48.1, 50.2 miasto Koszalin powiat m. Koszalin województwo zachodniopomorskie identyfikator jedn. ewid.: 326101_1	Imię i nazwisko lub nazwa podmiotu wykonującego prace geodezyjne  <b>USŁUGI GEODEZYJNE I KARTOGRAFICZNE</b> <b>"MIEKNICZY" Marcin Sadowski</b> ul. Wałkowska 30/2, 75-446 Koszalin tel. 604 850 733 NIP 493 033 97 37 REGON 320971760									
<b>SKALA: 1:500</b> Układ współrzędnych: „PL-2000” Poziom odniesienia wysokości: Kronsztad '86	<b>Oznaczenie kancelaryjne zgłoszenia pracy geodezyjnej:</b> <b>GK-1-3.6640.2.1058.2015.AB</b> <b>W zakresie opracowania znajdują się punkty osnowy geodezyjnej nr:</b> <b>1316,</b>  podlegające ochronie na podstawie art. 15, art. 48 ust.1 pkt3 ustawy Prawo geodezyjne i kartograficzne									
<b>Kierownik roboty:</b> (imię, nazwisko, nr i zakres upr. zaw.)	<b>Metoda sporządzenia mapy:</b> analogowa / cyfrowa <b>Identyfikator: P. 3261.</b> <b>Granice i nr działek ewidencyjnych</b> według danych MODGiK w: Koszalinie z dnia: 23.09.2015r.									
<b>Mapę do celów projektowych sporządzono przy wykorzystaniu:</b> 1) zbiorów danych PZGiK, o których mowa w art. 4 ust. 1a pkt 1, 2, 3, 8, 10 i 11 oraz ust. 1b ustawy prawo geodezyjne i kartograficzne; 2) wyników pomiarów obiektów nieobjętych bazami danych, o których mowa w pkt 1, wskazanych przez projektanta lub inwestora; 3) opracowań planistycznych oraz projektów budowlanych i innych dokumentów objętych pozwoleniem na budowę, przechowywanych przez organy administracji architektoniczno-budowlanej, dotyczących terenu projektowanej inwestycji lub terenów sąsiednich. - Uchwała Nr XXVIII/439/2013 Rady Miejskiej w Koszalinie z dnia 28 lutego 2013 r. - Uchwała Nr XIV/165/2015 Rady Miejskiej w Koszalinie z dnia 29 października 2015 r.	<b>Informacje dotyczące typu nośnika oraz zawartości nośnika z danymi cyfrowymi:</b> 1. Typ nośnika: CD, DVD, inny:.... <table border="1"> <thead> <tr> <th>Nazwa pliku</th> <th>Wielkość</th> <th>Data utworzenia</th> </tr> </thead> <tbody> <tr> <td>woylnska.dxf</td> <td>28,4 MB</td> <td>16.11.2015r.</td> </tr> <tr> <td></td> <td></td> <td></td> </tr> </tbody> </table>	Nazwa pliku	Wielkość	Data utworzenia	woylnska.dxf	28,4 MB	16.11.2015r.			
Nazwa pliku	Wielkość	Data utworzenia								
woylnska.dxf	28,4 MB	16.11.2015r.								
<b>Informacje dodatkowe:</b> 1. Zakres aktualizacji: ----- 2. Redakcja znaków zgodna z rozporządzeniem w sprawie bazy danych geodezyjnej ewidencji sieci uzbrojenia terenu, bazy danych obiektów topograficznych oraz mapy zasadniczej (Dz.U z 2013 poz 383) 3. Wszystkie trwałe obiekty budowlane podlegają wytyczeniu przez jednostkę wykonawstwa geodezyjnego 4. Nie wyklucza się istnienia w terenie również uzbrojenia, o którym brak było informacji branżowych i nie zostało odnotowane w czasie inwentaryzacji geodezyjnej 5. Mapa została wykonana z <b>ustaleniem/bez ustalenia</b> służebności gruntowych ujawnionych w Księgach Wieczystych	<b>Rejestracja:</b>  <b>inż. Anna Kosiek</b>									
<b>Uzbrojenie opracowano na podstawie</b> 1. Danych branżowych – z literą B 2. Pośredniego ustalenia przebiegu aparaturą elektromagnetyczną – z literą A 3. bezpośrednich pomiarów powykonawczych – bez litery W związku z tym w częściach 1 i 2 nie gwarantuje się kompletności, a dokładności położenia uzbrojenia na mapie może być niższa od dokładności kartometrycznej mapy.	<b>GEODETA UPRAWNIENY</b> Data sporządzenia i podpis kierownika jednostki wykonawstwa geodezyjnego: <b>inż. Marcin Sadowski</b> nr uprawnień zaw. 20562									
<b>Aktualność mapy do celów projektowych na dzień:</b> <b>22.10.2015r.</b>										

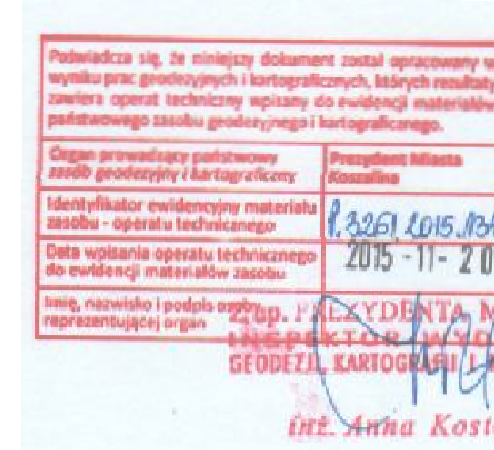
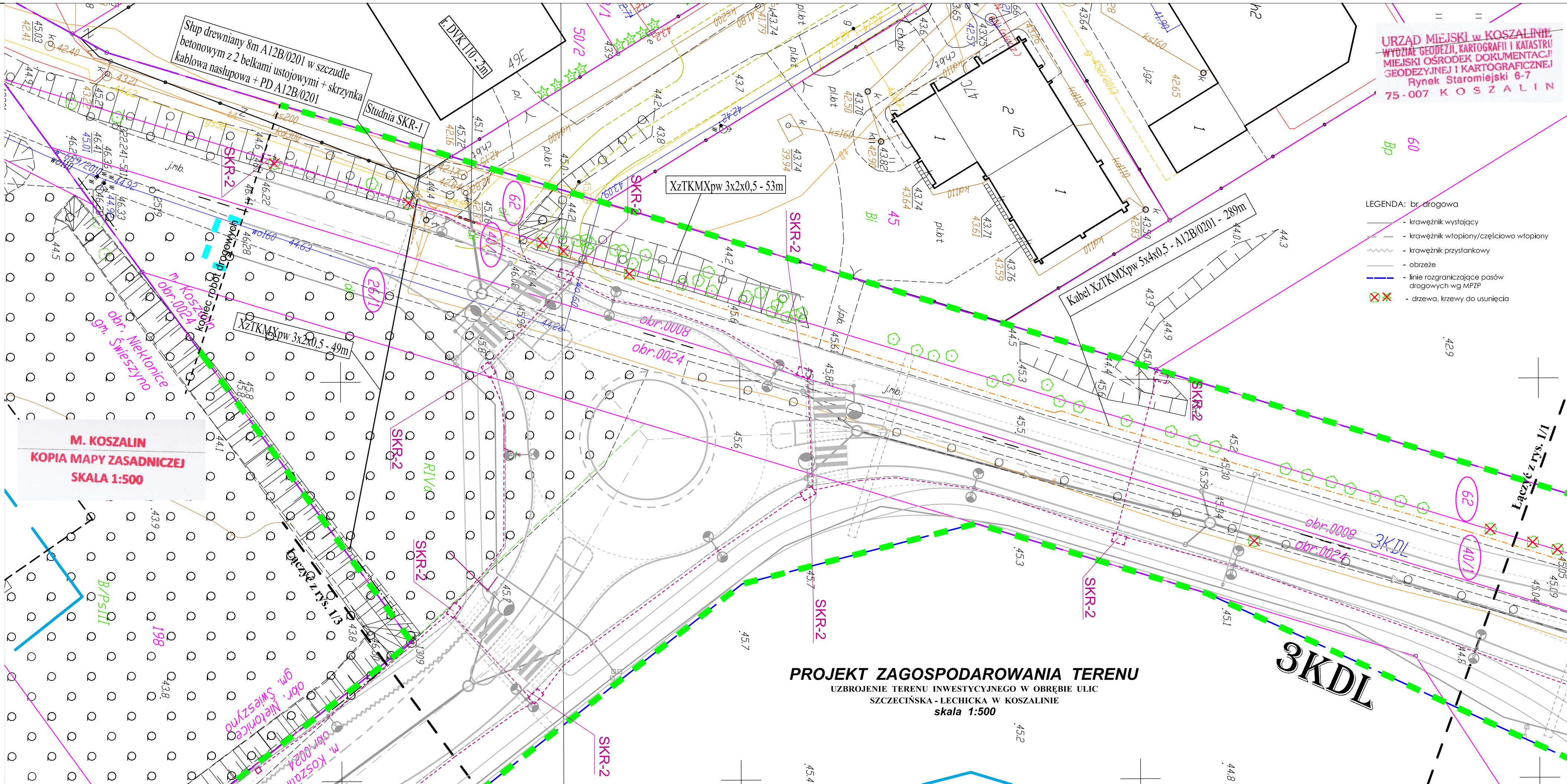

- zakres aktualizacji mapy do celów projektowych
- LEGENDA: br. drogowa
- kraężnik wystający
  - kraężnik wtopiony/częściowo wtopiony
  - kraężnik przystankowy
  - obrzeże
  - linie rozgraniczające pasów drogowych wg MPZP
  - drzewa, krzewy do usunięcia

- LEGENDA: br. telefoniczna
- projektowany kabel telefoniczny
  - projektowany kanał technologiczny
  - linia wyznaczająca obszar terenu objętego opracowaniem w części odpowiadającej m.in. robotom drogowym (nowoprojektowany i istniejący pas drogowy) - zgodnie z art. 11d ust. 1 oraz art. 11f ust. 1 pkt 2 ustawy z dnia 10 kwietnia 2003 r. o szczególnych zasadach przygotowania i realizacji inwestycji w zakresie dróg publicznych (tekst jednolity Dz. U. z 2013 r., poz. 687, ze zmianami).
  - tymczasowe wejście na działki celem wykonania robót
  - numery działek pasa drogowego zajętych pod roboty budowlane
  - numery działek zajętych pod roboty uzupełniające

**ZA ZGODNOŚĆ Z ORYGINAŁEM**  
Potwierdzam zgodność mapy z mapą przyjętą do zasobów UM w Koszalinie pod nr - Identyfikator: P.3261.2015.1346  
Kamieszewice, 12.2015r.

**WŁAŚCICIEL FIRMY "KNITTER"**  
inż. Grzegorz Knitter

**PROJEKT ZAGOSPODAROWANIA TERENU**  
**UZBROJENIE TERENU INWESTYCYJNEGO W OBRĘBIE ULIC SZCZECIŃSKA - LECHICKA W KOSZALINIE**  
**skala 1:500**

<b>KNITTER</b> USŁUGI INWESTYCYJNE		inż. Grzegorz Knitter 76-204 Sianów, Kamieszewice 453 tel./fax 0-94 3186697, NIP 669-101-61-70	
Temat opracowania: <b>UZBROJENIE TERENU INWESTYCYJNEGO W OBRĘBIE ULIC SZCZECIŃSKA - LECHICKA W KOSZALINIE</b>			
Inwestor: <b>Gmina Miasto Koszalin, ul. Rynek Staromiejski 6, 75-007 Koszalin</b>			
Tytuł rysunku: <b>PROJEKT ZAGOSPODAROWANIA TERENU BRANŻA TELEKOMUNIKACYJNA</b>			
Branża: Telekomunikacyjna	Projektował: mgr inż. Tomasz Urbański	Nr uprawnień: DT-WB702360/02U	Podpis: [Signature]
Projektował: mgr inż. Tomasz Urbański	DT-WB702360/02U		Skala: 1:500
Sprawił: mgr inż. Grzegorz Tyda	1751/99/U		Data: 12.2015
			Nr rys./2