

KARTA REJESTRACYJNA MAPY DO CELÓW PROJEKTOWYCH – Arkusz 3											
OBIEKT: obr.0024, dz. 26/5, 26/3, 32 miasto Koszalin powiat m. Koszalin województwo zachodniopomorskie identyfikator jedn. ewid.: 326101_1	Imię i nazwisko lub nazwa podmiotu wykonującego prace geodezyjne USŁUGI GEODEZYJNE I KARTOGRAFICZNE "MIERNICZY" Marcin Sadowski ul. Wałkowska 32/2, 75-446 Koszalin tel. 604 850 735 NIP 493-033-07-87 REGON 320971760										
SKALA: 1:500 Układ współrzędnych: „PL-2000” Poziom odniesienia wysokości: Kronsztad '86	Oznaczenie kancelaryjne zgłoszenia pracy geodezyjnej: GK-I-3.6640.2.1058.2015.AB										
Kierownik roboty: (imię, nazwisko, nr i zakres upr. zaw.)	W zakresie opracowania znajdują się punkty osnowy geodezyjnej nr: brak										
Mapę do celów projektowych sporządzono przy wykorzystaniu: 1) zbiorów danych PZGiK, o których mowa w art. 4 ust. 1a pkt 1, 2, 3, 8, 10 i 11 oraz ust. 1b ustawy prawo geodezyjne i kartograficzne; 2) wyników pomiarów obiektów nieobjętych bazami danych, o których mowa w pkt 1, wskazanych przez projektanta lub inwestora; 3) opracowań planistycznych oraz projektów budowlanych i innych dokumentów objętych pozwoleniem na budowę, przechowywanych przez organy administracji architektoniczno-budowlanej, dotyczących terenu projektowanej inwestycji lub terenów sąsiednich. - <i>Uchwała Nr XXVIII/439/2013 Rady Miejskiej w Koszalinie z dnia 28 lutego 2013 r.</i>	podlegające ochronie na podstawie art. 15, art. 48 ust.1 pkt3 ustawy Prawo geodezyjne i kartograficzne										
Informacje dotyczące typu nośnika oraz zawartości nośnika z danymi cyfrowymi: 1. Typ nośnika: CD, DVD, inny:....	Metoda sporządzenia mapy: analogowa / cyfrowa										
<table border="1"> <tr> <th>Nazwa pliku</th> <th>Wielkość</th> <th>Data utworzenia</th> </tr> <tr> <td>wolynska.dxf</td> <td>28.4 MB</td> <td>16.11.2015r.</td> </tr> <tr> <td> </td> <td> </td> <td> </td> </tr> </table>	Nazwa pliku	Wielkość	Data utworzenia	wolynska.dxf	28.4 MB	16.11.2015r.				Identyfikator: P. 3261. <i>ADIS.1346</i> Granice i nr działek ewidencyjnych według danych MODGiK w: Koszalinie z dnia: 23.09.2015r.	
Nazwa pliku	Wielkość	Data utworzenia									
wolynska.dxf	28.4 MB	16.11.2015r.									
Informacje dodatkowe: 1. Zakres aktualizacji: ----- 2. Redakcja znaków zgodna z rozporządzeniem w sprawie bazy danych geodezyjnej ewidencji sieci uzbrojenia terenu, bazy danych obiektów topograficznych oraz mapy zasadniczej (Dz.U z 2013 poz 383) 3. Wszystkie trwałe obiekty budowlane podlegają wytyczeniu przez jednostkę wykonawstwa geodezyjnego 4. Nie wyklucza się istnienia w terenie również uzbrojenia, o którym brak było informacji branżowych i nie zostało odnalezione w czasie inwentaryzacji geodezyjnej 5. Mapa została wykonana z ustaleniem/bez ustalenia służebności gruntowych ujawnionych w Księgach Wieczystych	Rejestracja: 										
Uzbrojenie opracowano na podstawie 1. Danych branżowych – z literą B 2. Pośredniego ustalenia przebiegu aparaturą elektromagnetyczną – z literą A 3. bezpośrednich pomiarów powykonawczych – bez litery W związku z tym w częściach 1 i 2 nie gwarantuje się kompletności, a dokładności położenia uzbrojenia na mapie może być niższa od dokładności kartometrycznej mapy.	W miejscach skrzyżowania z istniejącą kablizacją telefoniczną										
Aktualność mapy do celów projektowych na dzień: 22.10.2015r.	GRADETA UPRAWNIONY Data sporządzenia i podpis kierownika jednostki wykonawstwa geodezyjnego: inż. Marcin Sadowski, NIP 493-033-07-87 REGON 320971760										

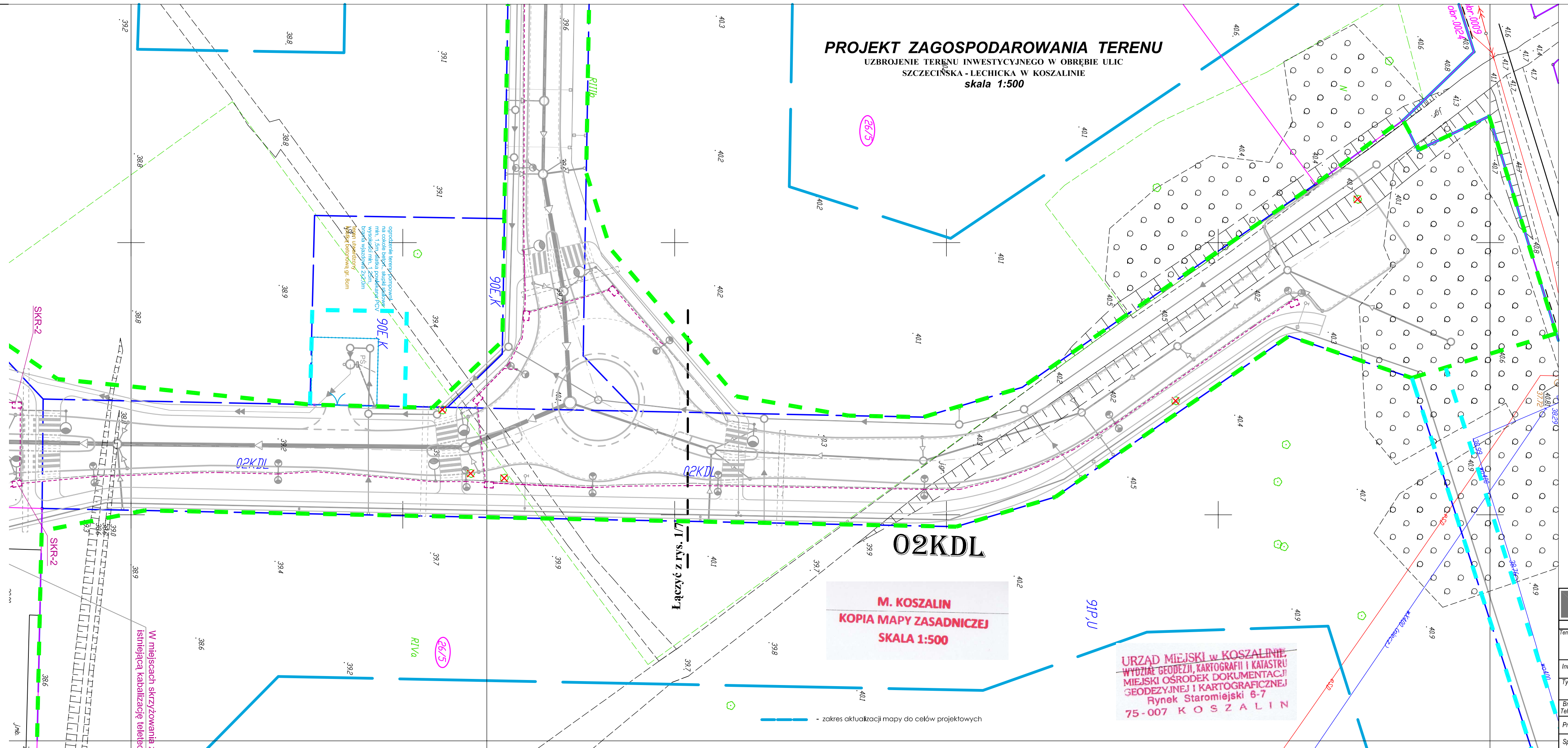

- LEGENDA: br. drogowa**
- zakres aktualizacji mapy do celów projektowych
 - krawężnik wystający
 - krawężnik wtopiony/częściowo wtopiony
 - krawężnik przystankowy
 - obrzeże
 - linie rozgraniczające pasów drogowych wg MFP
 - drzewa, krzewy do usunięcia

- LEGENDA: br. teletechniczna**
- projektowany kanał technologiczny
 - linia wyznaczająca obszar terenu objętego opracowaniem w części odpowiadającej m.in. robotom drogowym (nowoprojektowany i istniejący pas drogowy) - zgodnie z art. 11d ust. 1 oraz art. 11f ust. 1 pkt 2 ustawy z dnia 10 kwietnia 2003 r. o szczególnych zasadach przygotowania i realizacji inwestycji w zakresie dróg publicznych (tekst jednolity Dz. U. z 2013 r., poz. 687, ze zmianami).
 - tymczasowe wejście na działki celem wykonania robót
 - numery działek pasa drogowego zajętych pod roboty budowlane
 - numery działek zajętych pod roboty uzupełniające

ZA ZGODNOŚĆ Z ORYGINAŁEM
Potwierdzam zgodność mapy z mapą przyjętą do zasobów UM w Koszalinie pod nr - Identyfikator: P.3261.2015.1346 Karnieszewice, 12.2015r.

WŁAŚCICIEL FIRMY Ul. „KNITTER” inż. Grzegorz Knitter

KNITTER USŁUGI INWESTYCYJNE "KNITTER" inż. Grzegorz Knitter 76-004 Sianów, Karnieszewice 45b tel./fax 0-94 3186697, NIP 669-101-61-70	
Temat opracowania: UZBROJENIE TERENU INWESTYCYJNEGO W OBRĘBIE ULIC SZCZECIŃSKA - LECHICKA W KOSZALINIE	
Inwestor: Gmina Miasto Koszalin, ul. Rynek Staromiejski 6, 75-007 Koszalin	
Tytuł rysunku: PROJEKT ZAGOSPODAROWANIA TERENU BRANŻA TELEKOMUNIKACYJNA	
Branża: Telekomunikacyjna	Projektował: mgr inż. Tomasz Urbański
Projektował: mgr inż. Tomasz Urbański	Nr uprawnień: DT-WB702360/02U
Sprawił: mgr inż. Grzegorz Tyda	Data: 12.2015
	Skala: 1:500
	Nr rys./1/8