KARTA REJESTRACYJNA MAPY DO CELÓW PROJEKTOWYCH – Arkusz 7

OBIEKT: obr. 0024, ds. 267/1, 323, 324, 342/2, 343/1, 347, 347/8, 347/9, 347/17, 347/21, 347/23, 39 miasto Koszalin powiat m. Koszalin województwo zachodniopomorskie identyfikator jedn. ewid.: 326101_1	Imię i nazwisko lub nazwa podmiotu wykonującego prace geodezyjne: USŁUGI GEODEZYJNE I GEOFIZYKA "NIVELNIT" Marcin Sarkowicz ul. Mathiesena 20D, 75-448 Koszalin tel. 514 850 773 NIP 493-033-52-37 REGON 320371782
SKALA: 1:500 Układ współrzędnych: „PL-2000" Poziom odniesienia wysokości: Kronstadt 86	
Kierownik roboty: (imię, nazwisko, nr i zakres upr. zaw.)	**Oznaczenie kancelaryjne zgłoszenia pracy geodezyjnej: GK-3.3.6640.2.1058.2015.AB**
Mapę do celów projektowych sporządzono przy wykorzystaniu: 1) zbiorów danych PZGiK, o których mowa w art. 4 ust. 1a pkt 1, 2, 3, 8, 10 i 11 ustaw: 1b-ustawy prawo geodezyjne i kartograficzne; Zwyczaiów pomiarów obiektów ziemnych bazami danych, o których mowa w pkt 1, wskazanych przez projektanta lub inwestora; 3) opracowań plastycznych oraz projektów budowlanych i innych dokumentów objętych pozwoleniem na budowę, przechowywanych przez organy administracji architektoniczno-budowlanej dotyczących terenu projektowanej inwestycji lub terenów sąsiednich. - *Ustawa Nr XIV/163/2011 Rady Miejskiej w Koszalinie z dnia 29 października 2011 r.*	**W zakresie opracowania znajdują się punkty osnowy geodezyjnej nr: brak** podlegające ochronie na podstawie art. 15, art. 48 ust.1 pkt3 ustawy Prawo geodezyjne i kartograficzne
	Metoda sporządzenia mapy: komputerowa i ręczna
	Identyfikator: P. 3261.
	Granice i nr działek ewidencyjnych według danych MODGK w : Koszalinie z dnia: 23.09.2015r.

Informacje dotyczące typu nośnika oraz zawartości nośnika z danymi cyfrowymi:

1. Typ nośnika: CD, DVD, inny:.....

Nazwa pliku	Wielkość	Data utworzenia
wedymska.dxf	28.4 MB	16.11.2015r.

Informacje dodatkowe:

1. Zakres aktualizacji: **----------**
2. Redakcja znaków zgodna z rozporządzeniem w sprawie bazy danych geodezyjnej ewidencji sieci uzbrojenia terenu, bazy danych obiektów topograficznych oraz mapy zasadniczej (Dz.U z 2013 poz 383)
3. Wszystkie rzędne obiektu budowlane podlegają wytyczeniu przez jednostkę wykonawczą geodezyjną.
4. Nie wyklucza się istnienia w terenie również uzbrojenia, o którym brak było informacji branżowych i nie zostało zinwentaryzowane przy opracowaniu niniejszej mapy.
5. Mapa została wykonana **z uwzględnieniem** ustalenia skutkowości gruntowych ujawnionych w Księgach Wieczystych

Utrwojenie opracowana na podstawie

1. Danych branżowych - z liczy B
2. Pomiarowego ustalenia przebiegu aparatury elektromagnetycznej - z liczy A
3. Zaopatrzeniowych pomiarów powykonawczych – bez liczy

W związku z tym w częściach 1 i 2 nie gwarantuje się kompletności, a dokładność położenia uzbrojenia na mapie może być niższa od dokładności kartometrycznej mapy.

Aktualność mapy do celów projektowych na dzień: 22.10.2015r.

Pieczątka zg. w rozsyłce dokument został sporządzony w wyniku przyjęcia zgłoszenia pracy geodezyjnej i spełnia zapisy art.29 ustawy z dnia 17 maja 1989r. Prawo geodezyjne i kartograficzne. Data wpisania zgłoszenia pracy geodezyjnej i kartograficznej do rejestru zgłoszeń: 05-11-20 15 Data wpisania operatu technicznego do ewidencji zasobu geodezyjnego i kartograficznego: 05-11-2015 Numer operatu technicznego: 1.5320.2015.1948 Kierownik ośrodka ewidencji zasobu geodezyjnego i kartograficznego: GEODETA POWIATOWY mgr inż. Mariusz Kostek

Data i numer ewidencyjny zgłoszenia pracy geodezyjnej i kartograficznej wykonawcy geodezy: GK-3.3.6640.2.1058.2015.AB

Data sporządzenia i podpis osoby uprawnionej do wykonywania geodezy: 23.09.2015 r.

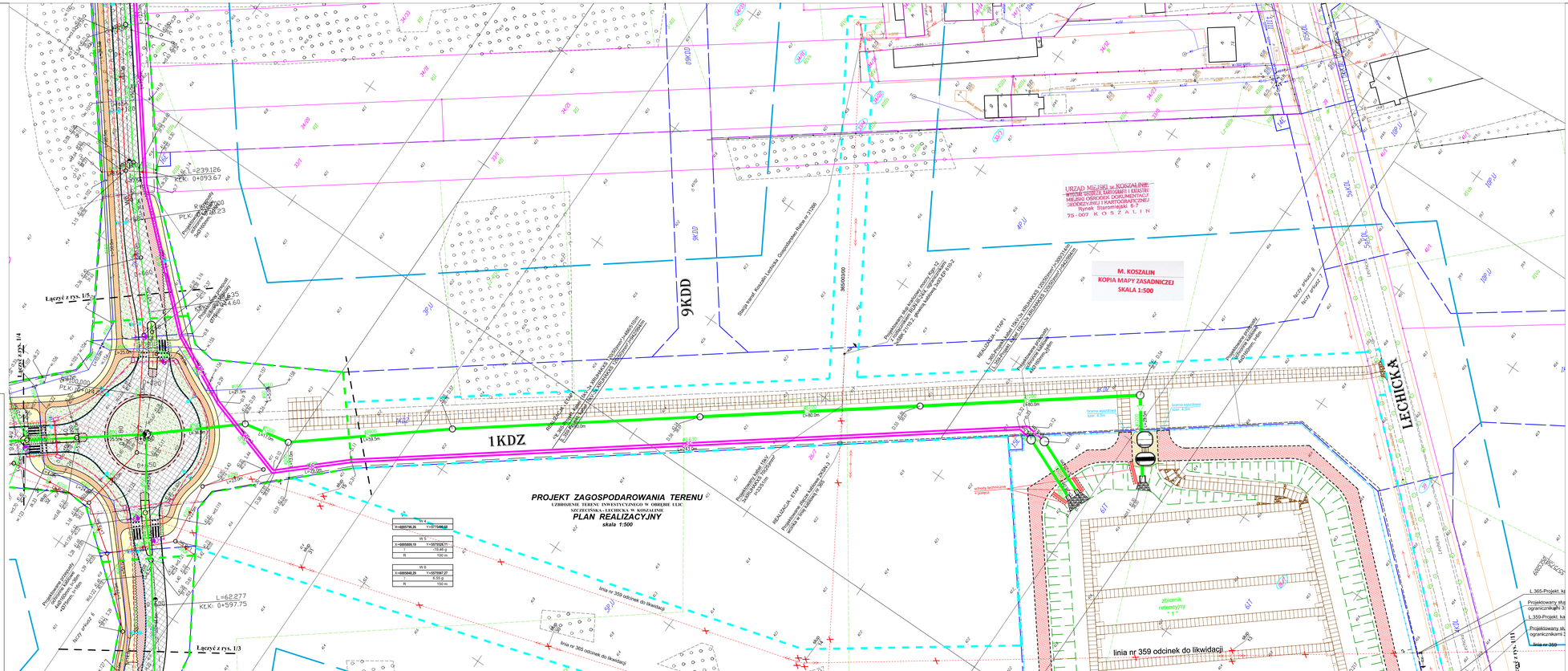

- linia rozgraniczająca pasów drogowych wg WTP
- linia wyznaczająca obszar terenu objętego opracowaniem w części odpowiadającej m.in. robotom drogowym (rowerzy/pieszy i fragmenty pas drogowy) - zgodnie z art. 118 ust. 1 lit. a pkt. 1 i 2 ustawy z dnia 7 lipca 1994 roku z dnia 27 marca 2003 r. o szczególnych zasadach przygotowania i realizacji inwestycji w zakresie dróg publicznych (tekst jednolity Dz. U. z 2015 r., poz. 2031).
- tymczasowe wejście na działki celem wykonania robót uzupełniających
- numery działek pasa drogowego zajętych pod roboty budowlane
- numery działek zajętych pod roboty uzupełniające

OZNACZENIA: br. sanitarna

- proj. kanalizacja deszczowa – grawitacyjna
- proj. wpusty deszcz. z rozsuwą jezdnią
- proj. wpusty deszcz. z rozsuwą krawężnikowo- jezdnią
- proj. studnie betonowe, DN/D 1200, 1500, 2000 i 2500 mm
- proj. studnie PVC/PP, DN/D 425mm
- proj. kanalizacja deszczowa – tłoczna
- proj. studnie rozprężne – kan. deszczowa
- proj. kanalizacja sanitarna – grawitacyjna
- proj. studnie betonowa, DN/D 1200 mm
- proj. studnie PVC/PP, DN/D 425mm
- proj. studnia rozprężna – kan. sanitarna
- proj. kanalizacja sanitarna – tłoczna
- proj. kanalizacja deszczowa – tłoczna
- proj. sieć wodociągowa
- proj. hydranty p.poż. – Sn 80mm, nadziemne
- proj. zasuwa na sieci wodociągowej
- proj. odejście od sieci – zasuwa + zatłepka

LEGENDA: br. drogowa

- jezdnia
- dzieciniec
- chodnik
- płytki z wypustkami 0,3 x 0,3m na ok 4mm na przejściach dla pieszych, 4x30m na przystankach autobusowych
- kostka rowerowa z czerwoną nov. bitumicznej
- nawierzchnie z kamienic wzgry segregacyjne, zdrobiłoba
- opaska
- zieleń
- krzewy/pik wysiejący
- krzewy/pik wtopiony/częściowo wtopiony
- krzewy/pik przystrzelony
- odcięcie
- ścięć

LEGENDA: br. energetyczna

- Oprawa okrzoc LED 1C-28W na słupie trwłm z wysięgnikiem 1,5m
- Oprawa okrzoc LED 4K-75W na słupie trwłm z wysięgnikiem 1,5m, 2r
- Oprawa dekoratorska projekt. dla dwóch sk. LED 2D-77W na słupie trwłm z wysięgnikiem 1m, oraz istniejem jukazyem
- Parapetowy stop z oprawą ostrową, wymiana na LED w istniejącym stopie
- Projektowana mufa kablowa podziemna
- Projektowany kabel dwużilowy YAKXS 5x35mm²
- Projektowany kabel 4 x YAKXS 4x120mm²
- Projektowany kabel YSKY-2x XRUHAKXS 120x50mm²
- Projektowany przepust ochronny kablowy
- Istniejący kabel do ulecznymenia
- Istniejący stop dowietrzeniowy do demontaży
- Istniejący stop dowietrzeniowy bez zmian
- Istniejący stop dowietrzeniowy - wymiana oprawy na LEDowa
- Bateria schronu stopu dowietrzeniowego z ruty stalowej Dn/ 100mm

LEGENDA: br. teletechniczna

- projektowany kanał technologiczny

- zakres obrubiłości mapy do celów projektowych
- obszaw. krzewy do usunięcia

ZA ZGODNOŚĆ Z ORYGINAŁEM

Potwierdzam zgodność mapy z mapą przyjętą do zasobów UM w Koszalinie pod nr : Identyfikator P.3261 2015.1948 Kamionowo, 12.2015r.

WŁAŚCIEDIEL FIRMY UL „KNITTER"
inż. Grzegorz Knitter

NITTER	USŁUGI INWESTYCYJNE "NITTER" inż. Grzegorz Kotter 76-006 Koszalin, Kamieniecka 49 a tel./fax 0-94 2338807, NIP 669-10-01-70		
UMOWA: 2015/11/11/1948			
Inwestor:	Gmina Miasto Koszalin, ul. Rynek Staromiejski 6, 75-007 Koszalin		
TYTUŁ rysunku:	PROJEKT ZAGOSPODAROWANIA TERENU PLAN REALIZACYJNY		
Branża:	Projektował:	Nr uprawnień:	Podpis:
Drogowa	inż. Grzegorz Kotter	ZKT/0024/PDG/04	
Sanitarna	mgr inż. Marek Kamor	ZAP/0234/POOS/12	
Energetyczna	mgr inż. Jan Dubiński	KNB/0054/PWE/9	
Teletechniczna	mgr inż. Tomasz Urbański	DT-INBT/0238/03/ G	
Zieleń	inż. arch. Ewa Borsi - Kotter	nr dyplomu: 3331	

Skala: 1:500 Data: 12.2015 Nr rys.1/15