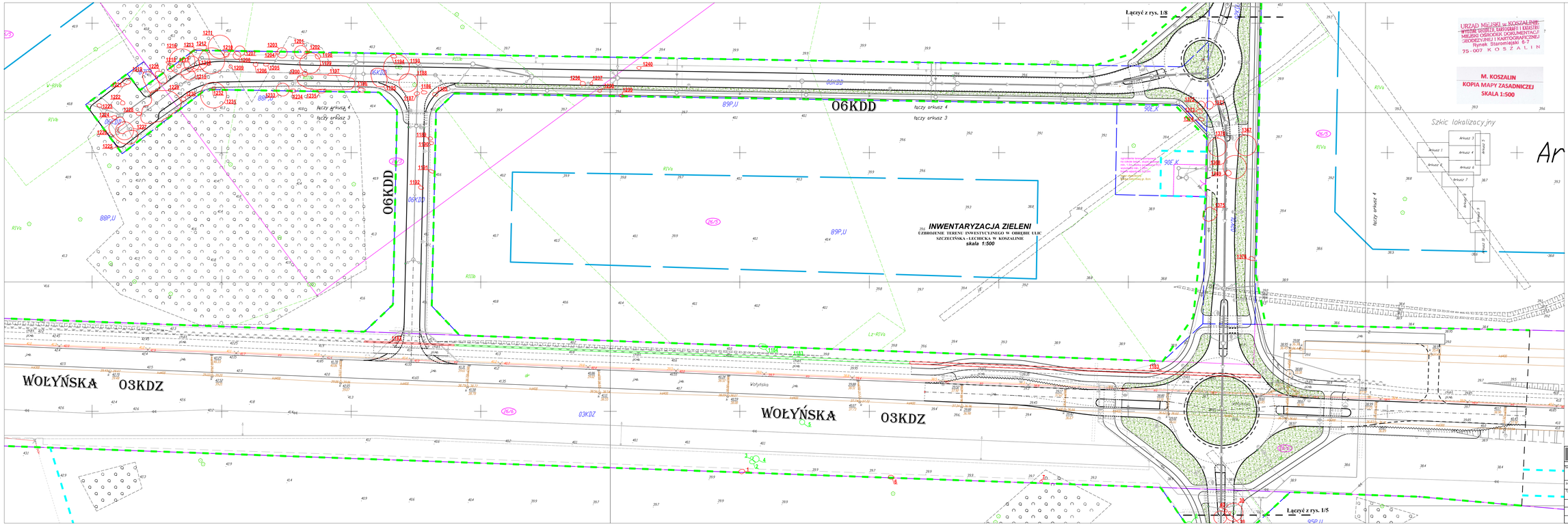

URZĄD MIEJSKI w KOSZALINIE
WYDZIAŁ SPRZEDAŻY, KARTOGRAFII I KATASTRU
MIEJSKI OŚRODEK DOKUMENTACJI GEODEZYJNEJ I KARTOGRAFICZNEJ
Rynek Staromiejski 6-7
75-007 KOSZALIN

M. KOSZALIN
KOPIA MAPY ZASADNICZEJ
SKALA 1:500

- zakres aktualizacji mapy do celów projektowych

LEGENDA: br. drogowa

- zieleń
- krawężnik wystający
- krawężnik wtopiony/częściowo wtopiony
- krawężnik przystankowy
- obrzeże
- linia rozgraniczająca pasów drogowych wg MPZP
- linia wyznaczająca obszar terenu objętego opracowaniem w części odpowiadającej m.in. robotom drogowym (nowoprojektowany i istniejący pas drogowy) - zgodnie z art. 116 ust. 1 oraz art. 111 ust. 1 pkt 2 ustawy z dnia 10 kwietnia 2003 r. o szczególnych zasadach przygotowania i realizacji inwestycji w zakresie dróg publicznych (tekst jednolity Dz. U. z 2013 r., poz. 687, ze zmianami),
- tymczasowe wejście na działki celem wykonania robót
- 26/5 - numery działek pasa drogowego zajętych pod roboty budowlane
- 40 - numery działek zajętych pod roboty uzupełniające

LEGENDA:

- drzewa/krzewy do pozostawienia
- drzewa/krzewy do usunięcia

KNITTER	USŁUGI INWESTYCYJNE "KNITTER" inż. Grzegorz Knitter 76-004 Sianów, Karmazynowa 43b tel./fax 0-94 2159667, NIP 669-101-61-70
Tytuł opracowania:	UZBROJENIE TERENU INWESTYCYJNEGO W OBRĘBIE ULIC SZCZECIŃSKA - LECHICKA W KOSZALINIE
Inwestor:	Gmina Miasto Koszalin, ul. Rynek Staromiejski 6, 75-007 Koszalin
Tytuł rysunku:	INWENTARYZACJA ZIELENI

Branża:	Projektował:	Nr uprawnień:	Podpis:	Skala: 1:500
Zieleń	inż. arch. Ewa Borsi - Knitter	nr dyplomu 3221		Data: 12.2015
				W rys. 1/7