

PROJEKT ZAGOSPODAROWANIA TERENU

Koszalin, ul. B. Krzywoustego 5 dz. nr 106 obręb 0021

KARTA REJESTRACYJNA MAPY DO CELÓW PROJEKTOWYCH ARKUSZ 1 (1)

OBIEKT: Bolesława Krzywoustego
MIASTO KOSZALIN, OBR.[326101_1.0021]

SKALA: 1 : 500
 Układ współrzędnych: 2000
 Poziom odniesienia wysokości: Kronsztad '86

GEO-BUD
 Jarosław Linkiewicz
 KOSZALIN ul. Zwycięstwa 148 p.5
 tel. 0 602 755 237
 geobud@onet.pl

oznaczenie kancelaryjne zgłoszenia pracy geodezyjnej GK-I-3.6640.2.1344.2019.AB

Granice i nr działek ewidencyjnych według danych MODGIK w Koszalinie z dnia: 29.11.2019r.
 Dane dotyczące granic spełniają obowiązujące standardy techniczne

Uchwała nr XLII-594-2018 RM w Koszalinie z dnia 15.03.2018r

Informacje dotyczące typu nośnika oraz zawartości nośnika z danymi cyfrowymi:

Typ nośnika:	Nazwa pliku	Wielkość	Data utworzenia
CD	mapa.dwg	221 KB	29.11.2019r.

Informacje dodatkowe:

- Zakres pomiaru:
- Redakcja znaków zgodna z rozp. MAiC z 02.11.2015r. w sprawie BDOT oraz mapy zasadniczej
- Mapa do celów projektowych została wykonana bez ustalenia obciążeń służebnościami gruntowymi ujawnionymi w księgach wieczystych
- Wszystkie trwałe obiekty podlegają wytyczeniu przez jednostkę wykonawstwa geodezyjnego
- Nie wyklucza się istnienia w terenie również uzbrojenia, o którym brak było informacji branżowych i nie zostało odnotowane w czasie inwentaryzacji geodezyjnej
- Linie z planu przeniesiono graficznie na podstawie zamieszczonego na stronie "http://bip.koszalin" rysunku w skali 1:2000

W związku z tym nie gwarantuje się kompletności, a dokładność położenia linii na mapie może być niższa od dokładności kartometrycznej mapy.

Identyfikator: P.3261.2020.27

Rejestracja:
 Poświadczam, że niniejszy dokument został opracowany w wyniku prac geodezyjnych i kartograficznych, których rezultaty zawiera operat techniczny wpisany do ewidencji materiałów państwowego zasobu geodezyjnego i kartograficznego.

Organ prowadzący państwowy zasób geodezyjny i kartograficzny: Prezydent Miasta Koszalin
 Data wpisania ewidencyjnego materiału zasobu poeratu technicznego: P.3261.2020.27
 Data wpisania operatu technicznego do ewidencji materiałów zasobu:
 Imię, nazwisko i podpis osoby reprezentującej organ

Kierownik roboty: Geodeta uprawniony nr 13878 Jarosław Linkiewicz
 zakres uprawnień 1,2
 data opracowania mapy 29.11.2019r.

LEGENDA:

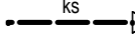
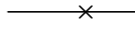
-  - projektowana instalacja kanalizacji sanitarnej Dn160
-  - projektowana instalacja kanalizacji deszczowej Dn160
-  - istniejące uzbrojenie /nieczynne/ do likwidacji

Potwierdzam zgodność z oryginałem kopii mapy do celów projektowych.

inż. Renata Pluto-Prądyńska
 upr. nr UAN/N/7210/80/85, ZAP/IS/2702/01

Pracownia Projektowa R&R 75-839 Koszalin ul. Łuczycza 70/1 NIP 668-23-03-813	Obiekt:	ZESPÓŁ SZKÓŁ NR 12 Koszalin, dz. nr 106, obr. 0021	Skala	1:500
	Adres:	75-064 Koszalin, ul. B. Krzywoustego 5		
BRANŻA: S	Investor:	Gmina Miasto Koszalin 75-007 Koszalin ; ul Rynek Staromiejski 6-7	Nr rys.	S1
	Temat:	PROJEKT ZAGOSPODAROWANIA TERENU		
DATA: 09.2019 r.	Projektant:	inż. Renata Pluto-Prądyńska UAN/N/7210/80/85		
	Sprawdziła:	mgr inż. Elżbieta Klimek GT-V-63/14777		

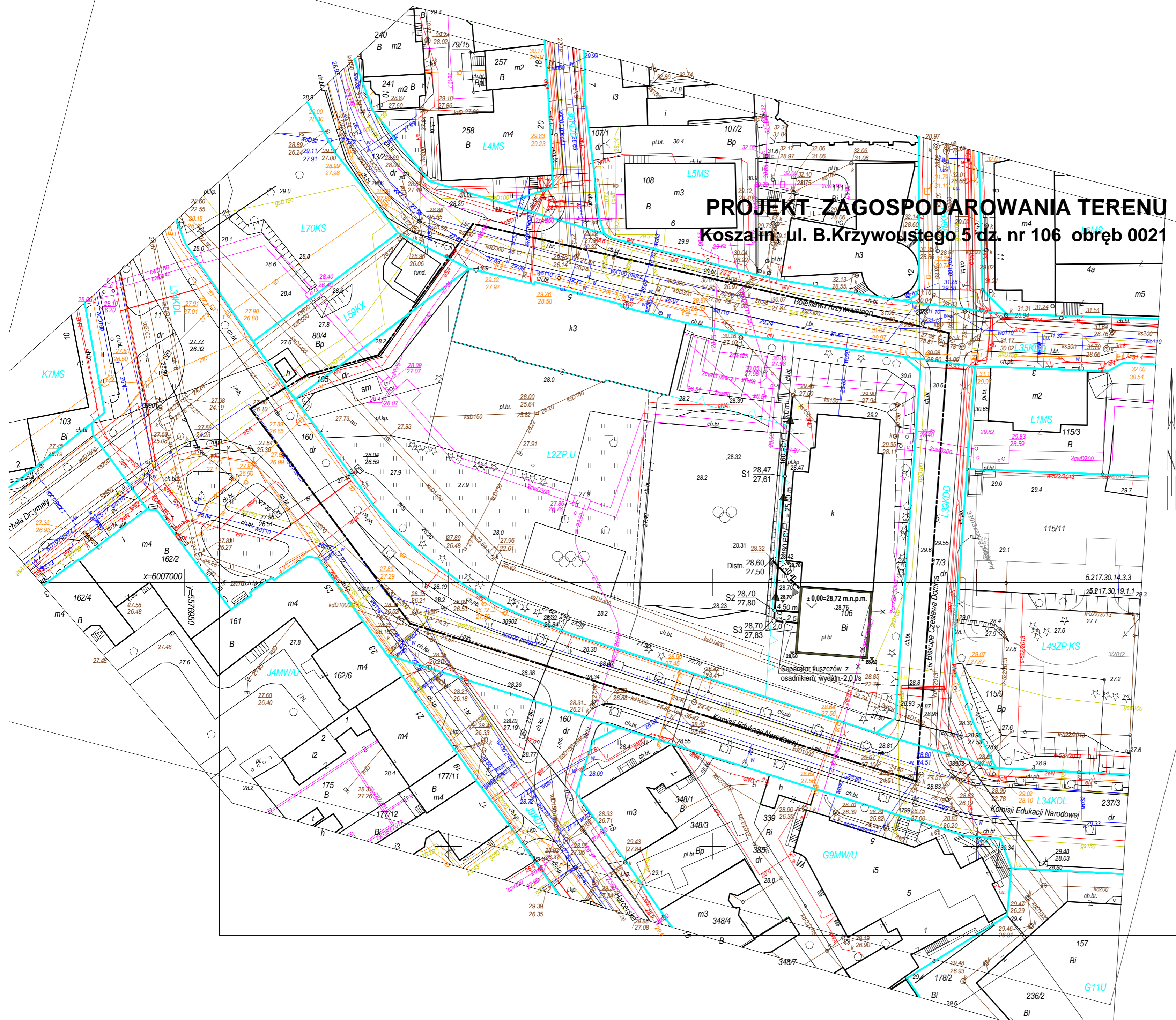

KARTA F
OBIKT: Bolesława
MIASTO KOSZALIN, OBR.
SKALA 1:500
 Układ współrzędnych: 2000
 Poziom odniesienia: wysokość
 Mapa do celów projektowych
 1. mapy zasadniczej w skali
 2. wyników pomiarów obiektu
 wskazanych przez projektarza
 3. opracowań planistycznych
 dokumentów objętych pozycją
 przez organy administracji a
 dotyczących terenu projektu
 Uchwała nr XLII-594-2018 R

Informac
 Typ nośnika:
 CD

Informacje dodatkowe:
 1. Zakres pomiaru:
 2. Redakcja znaków zgodna
 w sprawie BDOT oraz maj
 3. Mapa do celów projektowy
 bez ustalania obciążenia słu
 ujawnionymi w księgach w.
 4. Wszystkie trwałe obiekty p
 jednostkę wykonawstwa g
 5. Nie wyklucza się istnienia
 o którym brak było informac
 odwołane w czasie inwe
 6. Linie z planu przeniesiono
 zamieszczonego na stronie
 rysunku w skali 1:2000
 W związku z tym nie gwar.
 a dokładność, położenia linii
 od dokładności kartometrycz

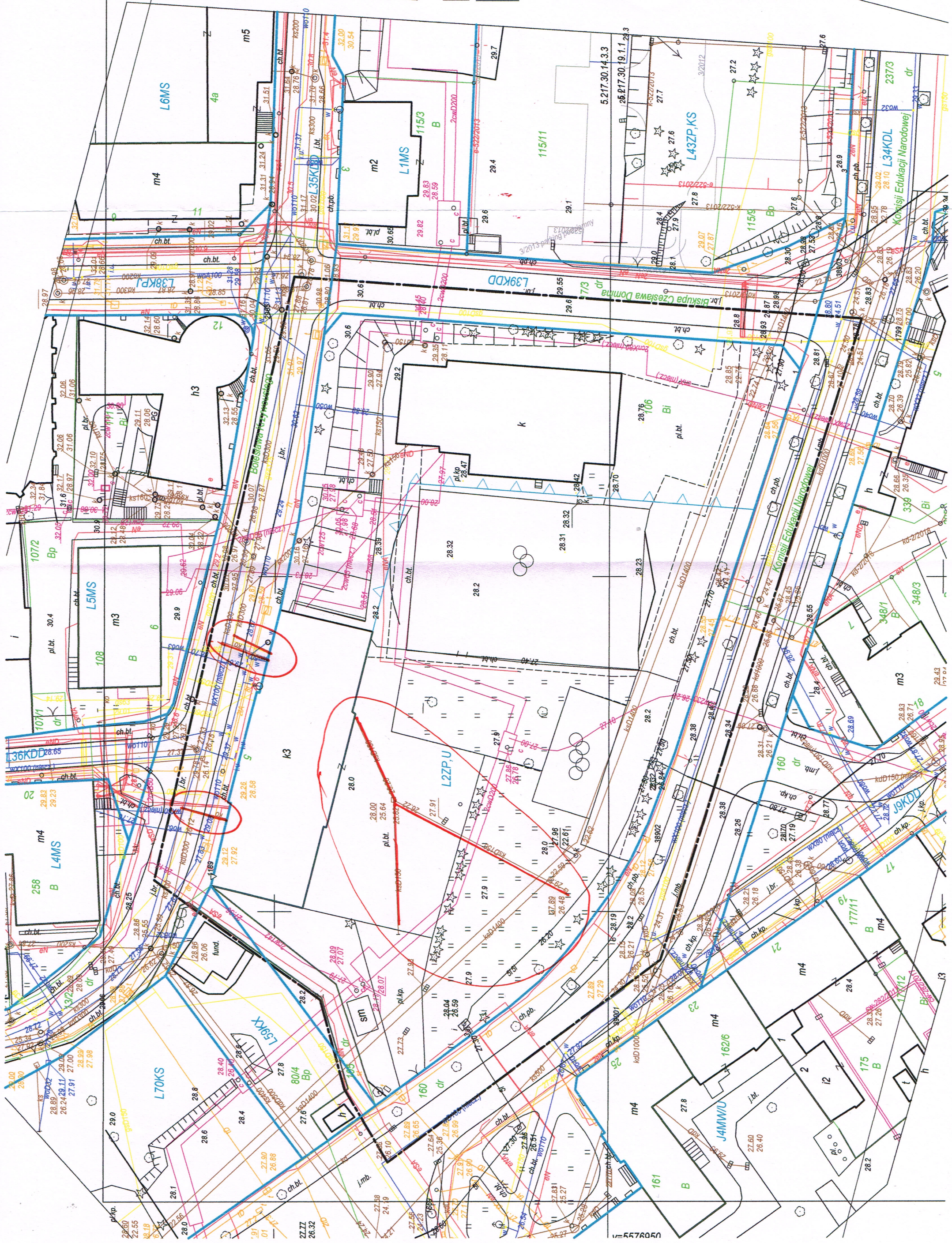

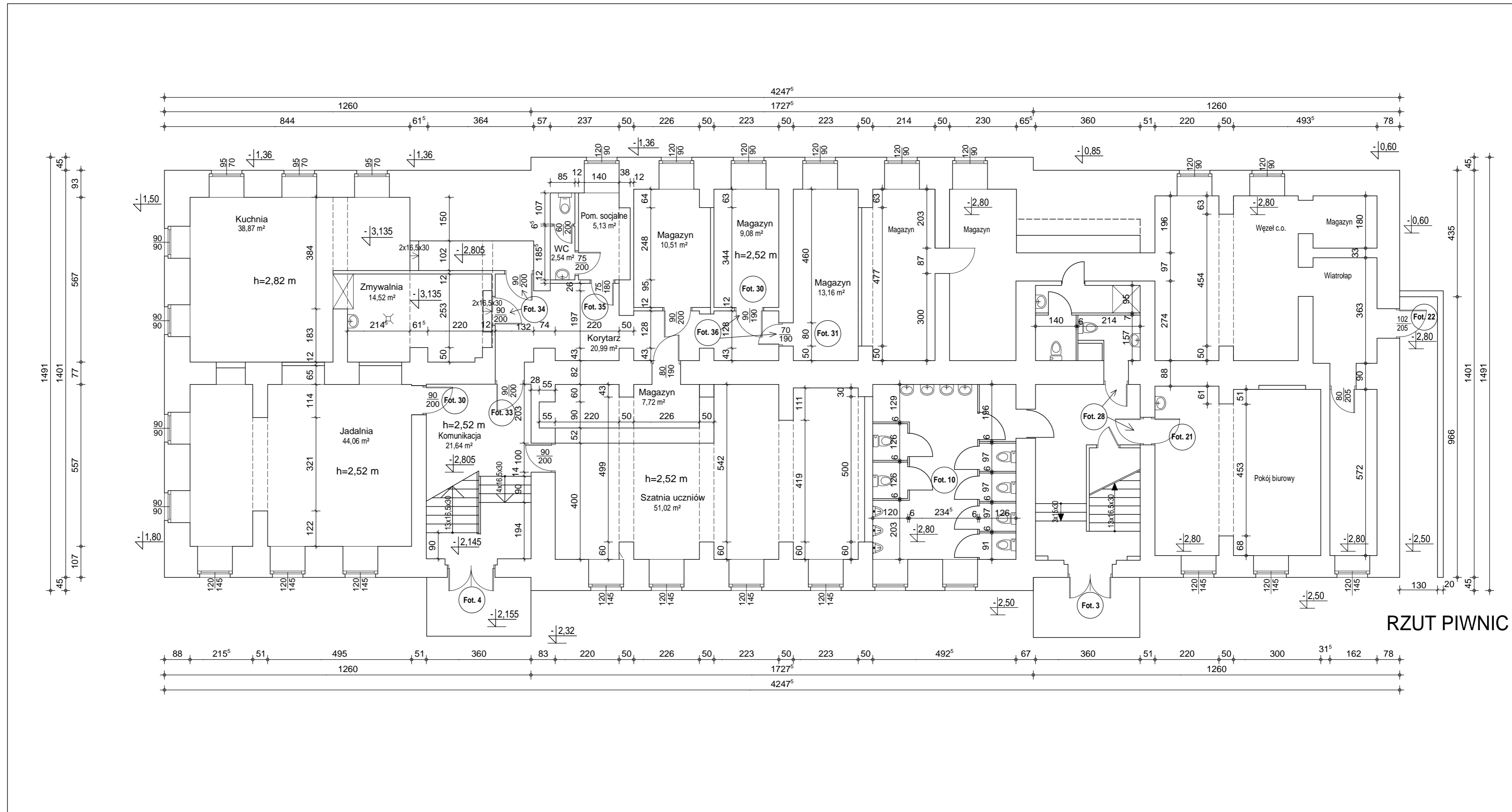

RZUT PIWNIC



Zestawienie zbiorcze / Sekcje główne

Nazwa projektu Sanitarka	Projekt nr:	Praca nr:	Data: 2020-09-16
------------------------------------	-------------	-----------	----------------------------

Nr	Studia górna	Studnia dolna	Data	Ulica	Płyta cd/dvd	Materiał	m	(m)
3	Wyl.2	Studzienka kotłownia	2020-09-16	ul.Krzywoustego 5		eliwo	2,69	2,69
8	Rewizja łazienka	Wyl.1	2020-09-16	ul.Krzywoustego 5		eliwo	0,48	0,48
9	piwnica Prowadza rewizja 1	Wyl.1	2020-09-16	ul.Krzywoustego 5		eliwo	1,20	1,20
10	Piwnica rewizja 2	Wyl.2	2020-09-16	ul.Krzywoustego 5		eliwo	0,00	0,00

Rozmiar rury: PROFIL OKR GŁY 100/100 = 4,37 m (4,37 m)

Nr	Studia górna	Studnia dolna	Data	Ulica	Płyta cd/dvd	Materiał	m	(m)
4	Wyl.3	Studzienka kotłownia	2020-09-16	ul.Krzywoustego 5		eliwo	1,41	1,41
5	Studzienka kotłownia	Wyl.4	2020-09-16	ul.Krzywoustego 5		eliwo	2,50	2,50
6	Wyl.1	Wyl.5	2020-09-16	ul.Krzywoustego 5		eliwo	7,46	7,46

Rozmiar rury: PROFIL OKR GŁY 150/150 = 11,37 m (11,37 m)

Nr	Studia górna	Studnia dolna	Data	Ulica	Płyta cd/dvd	Materiał	m	(m)
2	Wyl.1	Studzienka kotłownia	2020-09-16	ul.Krzywoustego 5		eliwo	5,31	5,31
7	Zasuwa zwrotna kotłownia	Kanał ulica	2020-09-16	ul.Krzywoustego 5		Polichlorek winylu	9,10	9,10

Rozmiar rury: PROFIL OKR GŁY 160/160 = 14,41 m (14,41 m)

Nr	Studia górna	Studnia dolna	Data	Ulica	Płyta cd/dvd	Materiał	m	(m)
1	S2	S1	2020-09-17	ul.Krzywoustego 5		Kamionka	28,88	28,88

Rozmiar rury: KOŁO 300/300 = 28,88 m (28,88 m)

Wszystkie sekcje = 59,03 m (59,03 m)



"RETEL" Anna widro
ul. D. bowa 9 A
75-685 KOSZALIN
Tel. Nr: 94 346 60 73
Fax Nr: 94 346 60 74
Email: office@retel-tv.pl

Raport z inspekcji

Data: 2020-09-17	Praca nr:	Pogoda: sucho	Operator: Robert Szramiak	Numer sekcji: 1	Wła ciciel:
Obecny:	Pojazd:	Kamera:	Nastawia :	Wyczyszczone: Tak	Poziom:

Ulica od studni: ul.Krzywoustego 5	Mapa nr 1	Od studni: S2
Ulica do studni:	Mapa nr 2	Do studni: S1
Miasto: Koszalin	Wideo nr:	Długo sekcji: 28,88 m
Dzielnica:	No nik nr 1:	Długo rury:

Powód inspekcji: inspekcja kontrolna	Kształt: Koło
Rodzaj sekcji: Rura	rednica/Wysoko : 300 mm
Rok ułożenia:	Materiał: Kamionka
Materiał okładziny:	Długosc inspekcji:

Uwagi:

1:238	Pozycja	Kod	Obserwacja	Zdj cie	Poziom				
	0,00	BCDA	W zeł pocz tkowy, Studzienka włazowa, S1						
	11,85	BCAAA	Przył cze otwarte, Wysoko przewodu przył czeniowego: 150 mm, Szeroko przewodu przył czeniowego: 150 mm, na 12 godz.	1_1_2_29092020_14 2706_A.jpg, 1_1_2_29092020_14					
	19,11	BCAAA	Przył cze otwarte, Wysoko przewodu przył czeniowego: 150 mm, Szeroko przewodu przył czeniowego: 150 mm, na 2 godz.	1_1_3_29092020_14 2801_A.jpg, 1_1_3_29092020_14					
	28,88	BCEA	W zeł ko cowy, Studzienka włazowa, S2	1_1_4_29092020_14 2819_A.jpg					
STR no def	STR peak	STR mean	STR total	STR grade	SER no def	SER peak	SER mean	SER total	SER grade



Zdjęcia z inspekcji

Miasto: Koszalin	Ulica: ul. Krzywoustego 5	Data: 2020-09-17	Numer sekcji: 1	Numer pracy:
----------------------------	-------------------------------------	----------------------------	---------------------------	--------------



Zdjęcie: 1_1_2_29092020_142706_A.jpg, 00:02:13
11,85m, Przyłącze otwarte, Wysokość przewodu przyłączeniowego: 150 mm, Szerokość przewodu przyłączeniowego: 150 mm, na 12 godz.

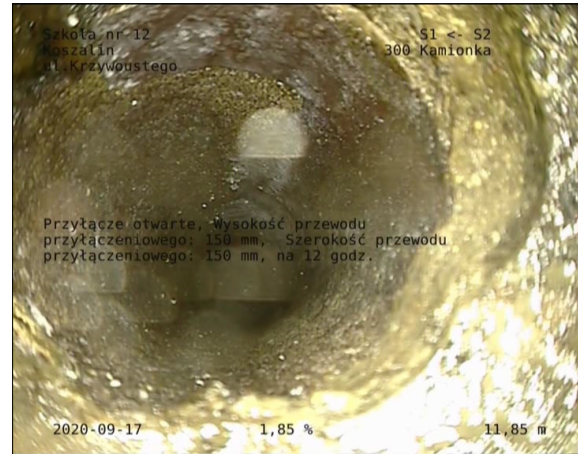

Zdjęcie: 1_1_2_29092020_142717_B.jpg, 00:02:13
11,85m, Przyłącze otwarte, Wysokość przewodu przyłączeniowego: 150 mm, Szerokość przewodu przyłączeniowego: 150 mm, na 12 godz.



Zdjęcie: 1_1_3_29092020_142801_A.jpg, 00:03:23
19,11m, Przyłącze otwarte, Wysokość przewodu przyłączeniowego: 150 mm, Szerokość przewodu przyłączeniowego: 150 mm, na 2 godz.

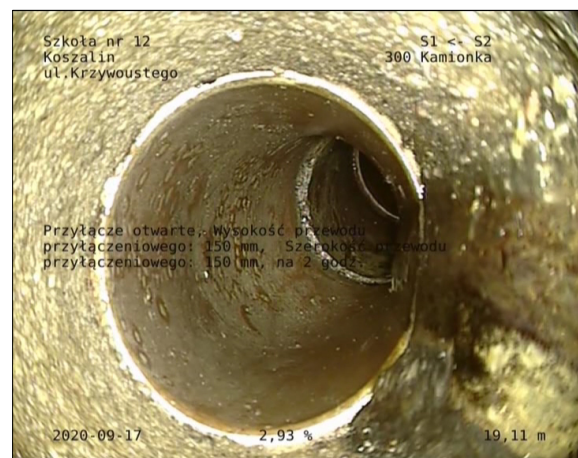

Zdjęcie: 1_1_3_29092020_142809_B.jpg, 00:03:23
19,11m, Przyłącze otwarte, Wysokość przewodu przyłączeniowego: 150 mm, Szerokość przewodu przyłączeniowego: 150 mm, na 2 godz.



"RETEL" Anna widro
 ul. D. bowa 9 A
 75-685 KOSZALIN
 Tel. Nr: 94 346 60 73
 Fax Nr: 94 346 60 74
 Email: office@retel-tv.pl

Zdjęcia z inspekcji

Miasto: Koszalin	Ulica: ul. Krzywoustego 5	Data: 2020-09-17	Numer sekcji: 1	Numer pracy:
----------------------------	-------------------------------------	----------------------------	---------------------------	--------------

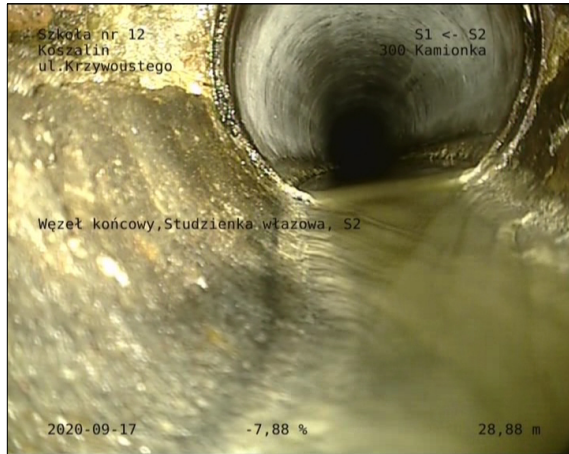

Zdjęcie: 1_1_4_29092020_142819_A.jpg, 00:04:55
 28,88m, Wezeł końcowy, Studzienka wjazdowa, S2

Sekcja: 1
Miasto: Koszalin

Inspekcja: 1
Ulica: ul.Krzywoustego

Data: 2020-09-17

Operator: Robert Szramiak

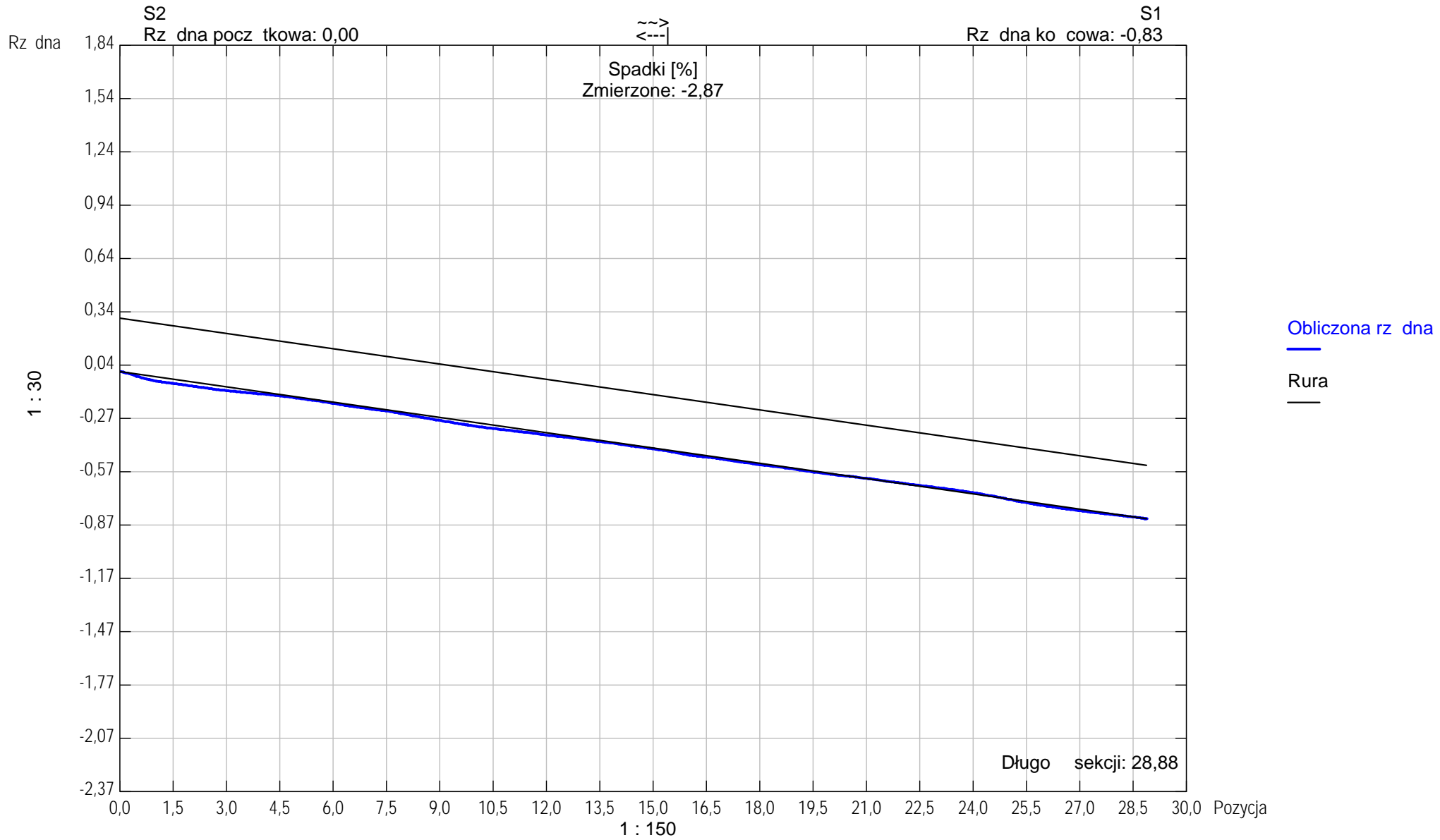

Kształt rury: Koło Wysoko rury: 300,00 Szeroko rury: 300,00



Zdjęcia z inspekcji

Miasto: Koszalin	Ulica: ul. Krzywoustego 5	Data: 2020-09-16	Numer sekcji: 2	Numer pracy:
----------------------------	-------------------------------------	----------------------------	---------------------------	--------------



Zdjęcie: 2_1_2_29092020_142915_A.jpg, 00:01:08
5,31m, Wężel końcowy Wyl.1



"RETEL" Anna widro
ul. D. Bowa 9 A
75-685 KOSZALIN
Tel. Nr: 94 346 60 73
Fax Nr: 94 346 60 74
Email: office@retel-tv.pl

Raport z inspekcji

Data: 2020-09-16	Praca nr:	Pogoda: Bez opadów	Operator: Marcin Jordan	Numer sekcji: 3	Wła ciciel:
Obecny:	Pojazd:	Kamera: Kamera popychana	Nastawia :	Wyczyszczone: Nie	Poziom:

Ulica od studni: ul.Krzywoustego 5	Mapa nr 1	Studnia górna: Wyl.2
Ulica do studni:	Mapa nr 2	Studnia dolna: Studzienka kotłownia
Miasto: Koszalin	Wideo nr:	Długo sekcji: 2,69 m
Dzielnica:	No nik nr 1:	Długo rury:

Powód inspekcji: inspekcja kontrolna	Kształt: Profil okr gły
Rodzaj sekcji: Rura	rednica/Wysoko : 100 mm
Rok ułożenia:	Materiał: eliwo
Materiał okładziny:	Długosc inspekcji:

Uwagi:

1:50	Pozycja	Kod	Obserwacja	Zdj cie	Poziom				
	0,00	BCDXP	W zeł pocz tkowy Studzienka kotłownia						
	1,07	BCAAA	Poł czenie, ł cznik, przył cze otwarte, 100 mm wysoki, 100 mm szeroki, przy 3 godz.	3_1_2_29092020_14 2958_A.jpg, 3_1_2_29092020_14					
	1,81	BCAAA	Poł czenie, ł cznik, przył cze otwarte, 100 mm wysoki, 100 mm szeroki, przy 9 godz.	3_1_3_29092020_14 3046_A.jpg, 3_1_3_29092020_14					
	2,19	BCAAA	Poł czenie, ł cznik, przył cze otwarte, 100 mm wysoki, 100 mm szeroki, przy 3 godz.	3_1_4_29092020_14 3123_A.jpg, 3_1_4_29092020_14					
	2,69	BDCY	Rezygnacja z inspekcji, dalej nie mo na przejecha , .	3_1_5_29092020_14 3203_A.jpg					
STR no def	STR peak	STR mean	STR total	STR grade	SER no def	SER peak	SER mean	SER total	SER grade



Zdjęcia z inspekcji

Miasto: Koszalin	Ulica: ul. Krzywoustego 5	Data: 2020-09-16	Numer sekcji: 3	Numer pracy:
----------------------------	-------------------------------------	----------------------------	---------------------------	--------------

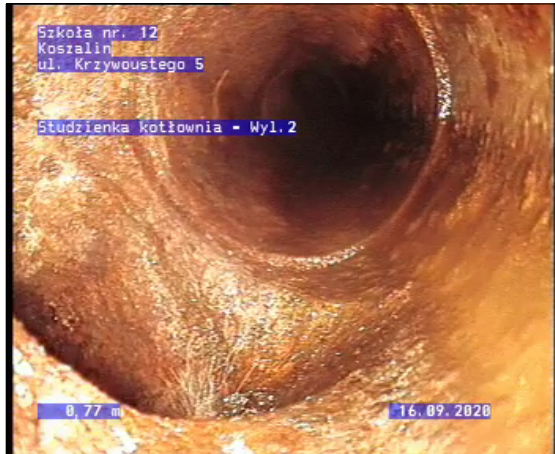

Zdjęcie: 3_1_2_29092020_142958_A.jpg, 00:00:23
1,07m, Poł czenie, ł cznik, przył cze otwarte, 100 mm wysoki, 100 mm szeroki, przy 3 godz.

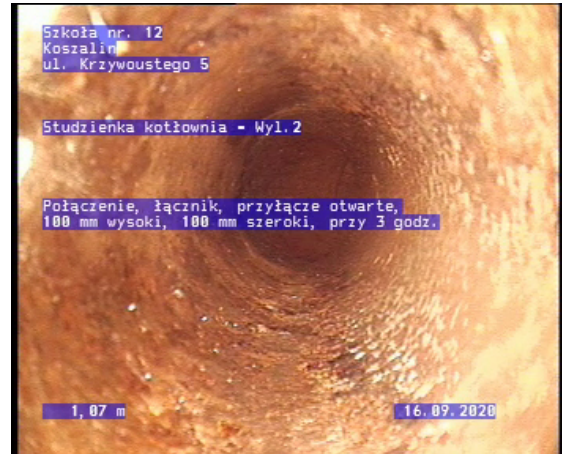

Zdjęcie: 3_1_2_29092020_143011_B.jpg, 00:00:23
1,07m, Poł czenie, ł cznik, przył cze otwarte, 100 mm wysoki, 100 mm szeroki, przy 3 godz.



Zdjęcie: 3_1_3_29092020_143046_A.jpg, 00:00:44
1,81m, Poł czenie, ł cznik, przył cze otwarte, 100 mm wysoki, 100 mm szeroki, przy 9 godz.



Zdjęcie: 3_1_3_29092020_143056_B.jpg, 00:00:44
1,81m, Poł czenie, ł cznik, przył cze otwarte, 100 mm wysoki, 100 mm szeroki, przy 9 godz.



"RETEL" Anna widro
ul. D. Bowa 9 A
75-685 KOSZALIN
Tel. Nr: 94 346 60 73
Fax Nr: 94 346 60 74
Email: office@retel-tv.pl

Zdjęcia z inspekcji

Miasto: Koszalin	Ulica: ul. Krzywoustego 5	Data: 2020-09-16	Numer sekcji: 3	Numer pracy:
----------------------------	-------------------------------------	----------------------------	---------------------------	--------------



Zdjęcie: 3_1_4_29092020_143123_A.jpg, 00:01:11
2,19m, Poł czenie, ł cznik, przył cze otwarte, 100 mm wysoki, 100 mm szeroki, przy 3 godz.

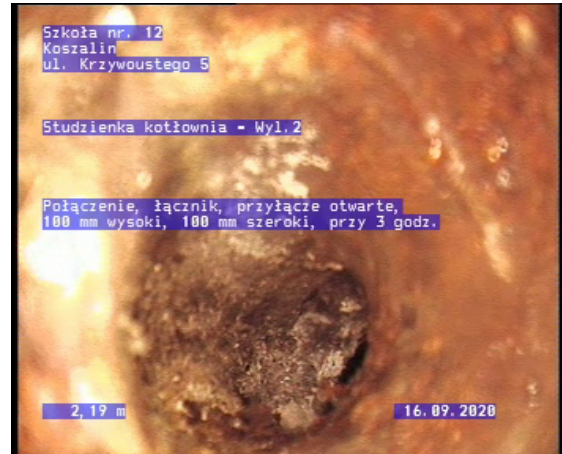

Zdjęcie: 3_1_4_29092020_143144_B.jpg, 00:01:11
2,19m, Poł czenie, ł cznik, przył cze otwarte, 100 mm wysoki, 100 mm szeroki, przy 3 godz.



Zdjęcie: 3_1_5_29092020_143203_A.jpg, 00:01:38
2,69m, Rezygnacja z inspekcji, dalej nie można przejechać, . / .



"RETEL" Anna widro
ul. D. Bowa 9 A
75-685 KOSZALIN
Tel. Nr: 94 346 60 73
Fax Nr: 94 346 60 74
Email: office@retel-tv.pl

Raport z inspekcji

Data: 2020-09-16	Praca nr:	Pogoda: Bez opadów	Operator: Marcin Jordan	Numer sekcji: 4	Wła ciciel:
Obecny:	Pojazd:	Kamera: Kamera popychana	Nastawia :	Wyczyszczone: Nie	Poziom:

Ulica od studni: ul.Krzywoustego 5	Mapa nr 1	Studnia górna: Wyl.3
Ulica do studni:	Mapa nr 2	Studnia dolna: Studzienka kotłownia
Miasto: Koszalin	Wideo nr:	Długo sekcji: 1,41 m
Dzielnica:	No nik nr 1:	Długo rury:

Powód inspekcji: inspekcja kontrolna	Kształt: Profil okr gły
Rodzaj sekcji: Rura	rednica/Wysoko : 150 mm
Rok ułożenia:	Materiał: eliwo
Materiał okładziny:	Długosc inspekcji:

Uwagi:

1:50	Pozycja	Kod	Obserwacja	Zdj cie	Poziom				
	0,00	BCDXP	W zeł pocz tkowy Studzienka kotłownia						
	1,41	BDCZI N	Rezygnacja z inspekcji, wysoki poziom cieków	4_1_2_29092020_14 4311_A.jpg, 4_1_2_29092020_14					
STR no def	STR peak	STR mean	STR total	STR grade	SER no def	SER peak	SER mean	SER total	SER grade



Zdj cia z inspekcji

Miasto: Koszalin	Ulica: ul.Krzywoustego 5	Data: 2020-09-16	Numer sekcji: 4	Numer pracy:
----------------------------	------------------------------------	----------------------------	---------------------------	--------------



Zdj cie: 4_1_2_29092020_144311_A.jpg, 00:00:24
 1,41m, Rezygnacja z inspekcji, wysoki poziom cieków

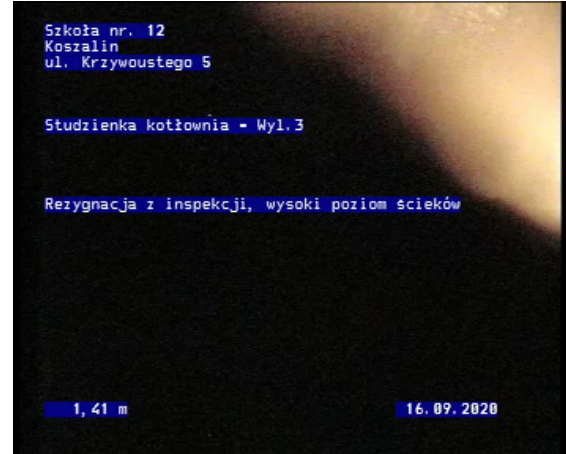

Zdj cie: 4_1_2_29092020_144321_B.jpg, 00:00:24
 1,41m, Rezygnacja z inspekcji, wysoki poziom cieków



"RETEL" Anna widro
ul. D. bowa 9 A
75-685 KOSZALIN
Tel. Nr: 94 346 60 73
Fax Nr: 94 346 60 74
Email: office@retel-tv.pl

Raport z inspekcji

Data: 2020-09-16	Praca nr:	Pogoda: Bez opadów	Operator: Marcin Jordan	Numer sekcji: 5	Wła ciciel:
Obecny:	Pojazd:	Kamera: Kamera popychana	Nastawia :	Wyczyszczone: Nie	Poziom:

Ulica od studni: ul.Krzywoustego 5	Mapa nr 1	Studnia górna: Studzienka kotłownia
Ulica do studni:	Mapa nr 2	Studnia dolna: Wyl.4
Miasto: Koszalin	Wideo nr:	Długo sekcji: 2,50 m
Dzielnica:	No nik nr 1:	Długo rury:

Powód inspekcji: inspekcja kontrolna	Kształt: Profil okr gły
Rodzaj sekcji: Rura	rednica/Wysoko : 150 mm
Rok ułożenia:	Materiał: eliwo
Materiał okładziny:	Długosc inspekcji:

Uwagi:

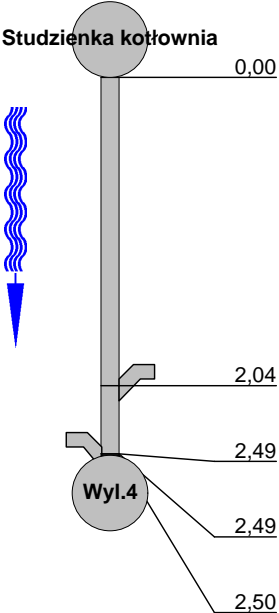
1:50	Pozycja	Kod	Obserwacja	Zdj cie	Poziom				
	Studzienka kotłownia								
	0,00	BCDXP	W zeł pocz tkowy Studzienka kotłownia						
		BCAAA	Pół czenie, ł cznik, przył cze otwarte, 150 mm wysoki, 150 mm szeroki, przy 9 godz.	5_1_2_29092020_14 4659_A.jpg					
		BCAAA	Pół czenie, ł cznik, przył cze otwarte, 150 mm wysoki, 150 mm szeroki, przy 3 godz.	5_1_3_29092020_14 4733_A.jpg					
		BDB	Uwaga ogólna, Zasuwa zwrotna	5_1_4_29092020_14 4805_A.jpg					
		BDCZGN	Rezygnacja z inspekcji, inne, uwaga ogólna	5_1_5_29092020_14 4821_A.jpg					
STR no def	STR peak	STR mean	STR total	STR grade	SER no def	SER peak	SER mean	SER total	SER grade



Zdjęcia z inspekcji

Miasto: Koszalin	Ulica: ul. Krzywoustego 5	Data: 2020-09-16	Numer sekcji: 5	Numer pracy:
----------------------------	-------------------------------------	----------------------------	---------------------------	--------------

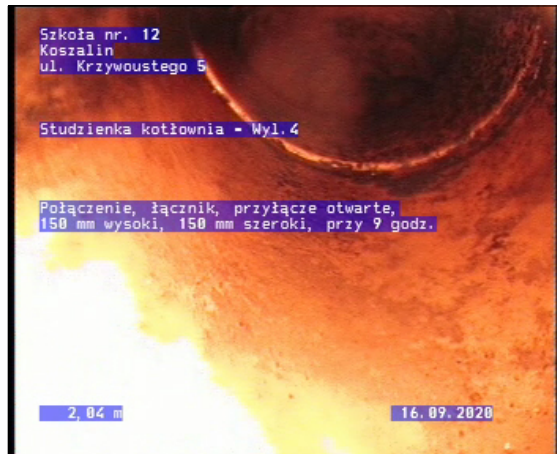

Zdjęcie: 5_1_2_29092020_144659_A.jpg, 00:00:33
2,04m, Połączenie, łącznik, przyłącze otwarte, 150 mm wysoki, 150 mm szeroki, przy 9 godz.

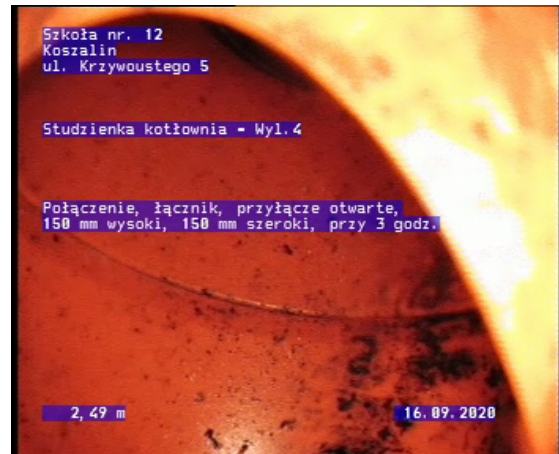

Zdjęcie: 5_1_3_29092020_144733_A.jpg, 00:01:02
2,49m, Połączenie, łącznik, przyłącze otwarte, 150 mm wysoki, 150 mm szeroki, przy 3 godz.

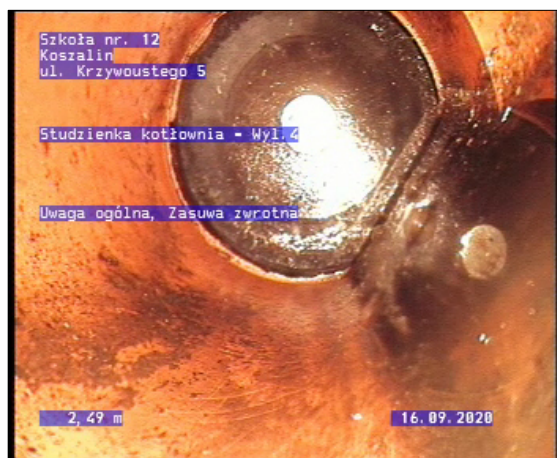

Zdjęcie: 5_1_4_29092020_144805_A.jpg, 00:01:18
2,49m, Uwaga ogólna, Zasuwa zwrotna / Zasuwa zwrotna



Zdjęcie: 5_1_5_29092020_144821_A.jpg, 00:01:24
2,5m, Rezygnacja z inspekcji, inne, uwaga ogólna



"RETEL" Anna widro
ul. D. Bowa 9 A
75-685 KOSZALIN
Tel. Nr: 94 346 60 73
Fax Nr: 94 346 60 74
Email: office@retel-tv.pl

Raport z inspekcji

Data: 2020-09-16	Praca nr:	Pogoda: Bez opadów	Operator: Marcin Jordan	Numer sekcji: 6	Wła ciciel:
Obecny:	Pojazd:	Kamera: Kamera popychana	Nastawia :	Wyczyszczone: Nie	Poziom:

Ulica od studni: ul.Krzywoustego 5	Mapa nr 1	Studnia górna: Wyl.1
Ulica do studni:	Mapa nr 2	Studnia dolna: Wyl.5
Miasto: Koszalin	Wideo nr:	Długo sekcji: 7,46 m
Dzielnica:	No nik nr 1:	Długo rury:

Powód inspekcji: inspekcja kontrolna	Kształt: Profil okr gły
Rodzaj sekcji: Rura	rednica/Wysoko : 150 mm
Rok ułożenia:	Materiał: eliwo
Materiał okładziny:	Długosc inspekcji:

Uwagi:

1:70	Pozycja	Kod	Obserwacja	Zdj cie	Poziom				
	0,00	BCDXP	W zeł pocz tkowy Wyl.1						
	4,05	BCAAA	Pół czenie, ł cznik, przył cze otwarte, 150 mm wysoki, 150 mm szeroki, przy 9 godz.	6_1_2_29092020_14 5240_A.jpg, 6_1_2_29092020_14					
	5,72	BCAAA	Pół czenie, ł cznik, przył cze otwarte, 150 mm wysoki, 150 mm szeroki, przy 3 godz.	6_1_3_29092020_14 5331_A.jpg,					
	6,04	BCAAA	Pół czenie, ł cznik, przył cze otwarte, 150 mm wysoki, 150 mm szeroki, przy 9 godz.	6_1_4_29092020_14 5356_A.jpg,					
	6,65	BCAAA	Pół czenie, ł cznik, przył cze otwarte, 150 mm wysoki, 150 mm szeroki, przy 9 godz.	6_1_5_29092020_14 5433_A.jpg,					
	7,09	BCAAA	Pół czenie, ł cznik, przył cze otwarte, 150 mm wysoki, 150 mm szeroki, przy 3 godz.	6_1_6_29092020_14 5451_A.jpg,					
	7,46	BDCY	Rezygnacja z inspekcji, dalej nie mo na przejecha , Przeszkoda	6_1_7_29092020_14 5515_A.jpg					
STR no def	STR peak	STR mean	STR total	STR grade	SER no def	SER peak	SER mean	SER total	SER grade



Zdjęcia z inspekcji

Miasto: Koszalin	Ulica: ul. Krzywoustego 5	Data: 2020-09-16	Numer sekcji: 6	Numer pracy:
----------------------------	-------------------------------------	----------------------------	---------------------------	--------------



Zdjęcie: 6_1_2_29092020_145240_A.jpg, 00:00:31
4,05m, Poł czenie, ł cznik, przył cze otwarte, 150 mm wysoki, 150 mm szeroki, przy 9 godz.



Zdjęcie: 6_1_2_29092020_145250_B.jpg, 00:00:31
4,05m, Poł czenie, ł cznik, przył cze otwarte, 150 mm wysoki, 150 mm szeroki, przy 9 godz.



Zdjęcie: 6_1_3_29092020_145331_A.jpg, 00:01:01
5,72m, Poł czenie, ł cznik, przył cze otwarte, 150 mm wysoki, 150 mm szeroki, przy 3 godz.

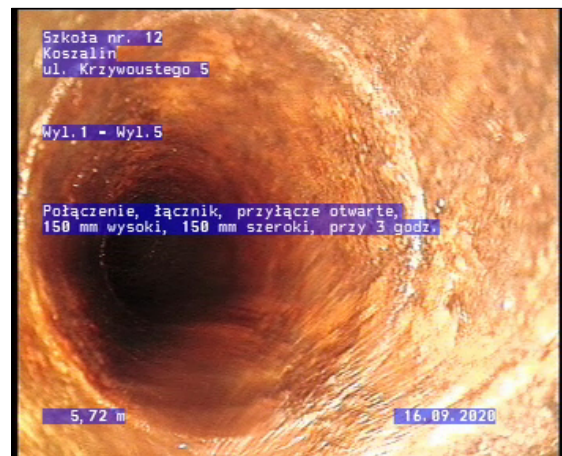

Zdjęcie: 6_1_3_29092020_145340_B.jpg, 00:01:01
5,72m, Poł czenie, ł cznik, przył cze otwarte, 150 mm wysoki, 150 mm szeroki, przy 3 godz.



Zdjęcia z inspekcji

Miasto: Koszalin	Ulica: ul. Krzywoustego 5	Data: 2020-09-16	Numer sekcji: 6	Numer pracy:
----------------------------	-------------------------------------	----------------------------	---------------------------	--------------

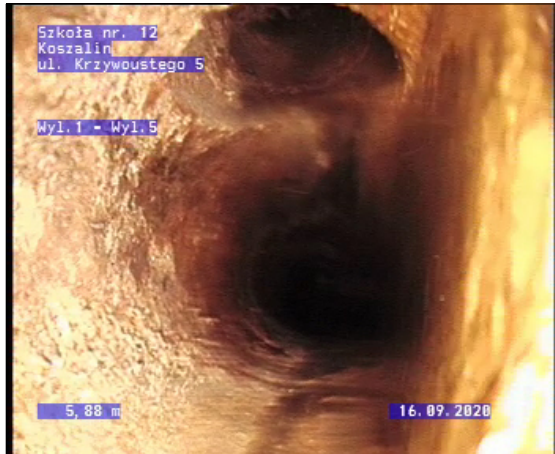

Zdjęcie: 6_1_4_29092020_145356_A.jpg, 00:01:25
6,04m, Poł czenie, ł cznik, przył cze otwarte, 150 mm wysoki, 150 mm szeroki, przy 9 godz.



Zdjęcie: 6_1_4_29092020_145407_B.jpg, 00:01:25
6,04m, Poł czenie, ł cznik, przył cze otwarte, 150 mm wysoki, 150 mm szeroki, przy 9 godz.



Zdjęcie: 6_1_5_29092020_145433_A.jpg, 00:01:53
6,65m, Poł czenie, ł cznik, przył cze otwarte, 150 mm wysoki, 150 mm szeroki, przy 9 godz.

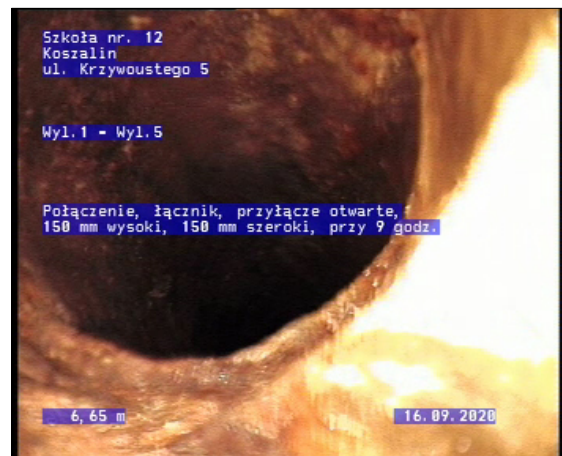

Zdjęcie: 6_1_5_29092020_145443_B.jpg, 00:01:53
6,65m, Poł czenie, ł cznik, przył cze otwarte, 150 mm wysoki, 150 mm szeroki, przy 9 godz.



"RETEL" Anna widro
ul. D. Bowa 9 A
75-685 KOSZALIN
Tel. Nr: 94 346 60 73
Fax Nr: 94 346 60 74
Email: office@retel-tv.pl

Zdjęcia z inspekcji

Miasto: Koszalin	Ulica: ul. Krzywoustego 5	Data: 2020-09-16	Numer sekcji: 6	Numer pracy:
----------------------------	-------------------------------------	----------------------------	---------------------------	--------------



Zdjęcie cie: 6_1_6_29092020_145451_A.jpg, 00:02:19
7,09m, Poł czenie, ł cznik, przył cze otwarte, 150 mm wysoki, 150 mm szeroki, przy 3 godz.



Zdjęcie cie: 6_1_6_29092020_145503_B.jpg, 00:02:19
7,09m, Poł czenie, ł cznik, przył cze otwarte, 150 mm wysoki, 150 mm szeroki, przy 3 godz.



Zdjęcie cie: 6_1_7_29092020_145515_A.jpg, 00:02:59
7,46m, Rezygnacja z inspekcji, dalej nie można przejechać, Przeszkoda / Przeszkoda



"RETEL" Anna widro
ul. D. bowa 9 A
75-685 KOSZALIN
Tel. Nr: 94 346 60 73
Fax Nr: 94 346 60 74
Email: office@retel-tv.pl

Raport z inspekcji

Data: 2020-09-16	Praca nr:	Pogoda: Bez opadów	Operator: Marcin Jordan	Numer sekcji: 7	Wła ciciel:
Obecny:	Pojazd:	Kamera: Kamera popychana	Nastawia :	Wyczyszczone: Nie	Poziom:

Ulica od studni: ul.Krzywoustego 5	Mapa nr 1	Studnia górna: Zasuwa zwrotna kotłownia
Ulica do studni:	Mapa nr 2	Studnia dolna: Kanał ulica
Miasto: Koszalin	Wideo nr:	Długo sekcji: 9,10 m
Dzielnica:	No nik nr 1:	Długo rury:

Powód inspekcji: inspekcja kontrolna	Kształt:	Profil okr gły
Rodzaj sekcji: Rura	rednica/Wysoko :	160 mm
Rok ułożenia:	Materiał:	Polichlorek winylu
Materiał okładziny:	Długosc inspekcji:	

Uwagi:

1:84	Pozycja	Kod	Obserwacja	Zdj cie	Poziom
	Zasuwa zwrotna kotłownia				
	0,00	BCDXP	W żeł pocz tkowy Zasuwa zwrotna kotłownia		
	0,66	BDB	Uwaga ogólna, Zmiana materiału eliwo	7_1_2_29092020_14 5547_A.jpg	
	9,10	BCEXP	W żeł ko cowy Kanał ulica	7_1_3_29092020_14 5607_A.jpg	
	Kanał ulica				

STR no def	STR peak	STR mean	STR total	STR grade	SER no def	SER peak	SER mean	SER total	SER grade
------------	----------	----------	-----------	-----------	------------	----------	----------	-----------	-----------



"RETEL" Anna widro
ul. D. bowa 9 A
75-685 KOSZALIN
Tel. Nr: 94 346 60 73
Fax Nr: 94 346 60 74
Email: office@retel-tv.pl

Zdjęcia z inspekcji

Miasto: Koszalin	Ulica: ul. Krzywoustego 5	Data: 2020-09-16	Numer sekcji: 7	Numer pracy:
----------------------------	-------------------------------------	----------------------------	---------------------------	--------------



Zdjęcie: 7_1_2_29092020_145547_A.jpg, 00:00:23
0,66m, Uwaga ogólna, Zmiana materiału żeliwno / Zmiana materiału żeliwno



Zdjęcie: 7_1_3_29092020_145607_A.jpg, 00:02:01
9,1m, Węzeł końcowy Kanał ulica



"RETEL" Anna widro
ul. D. bowa 9 A
75-685 KOSZALIN
Tel. Nr: 94 346 60 73
Fax Nr: 94 346 60 74
Email: office@retel-tv.pl

Raport z inspekcji

Data: 2020-09-16	Praca nr:	Pogoda: Bez opadów	Operator: Marcin Jordan	Numer sekcji: 8	Wła ciciel:
Obecny:	Pojazd:	Kamera: Kamera popychana	Nastawia :	Wyczyszczone: Nie	Poziom:

Ulica od studni: ul.Krzywoustego 5	Mapa nr 1	Studnia górna: Rewizja łazienka piwnica
Ulica do studni:	Mapa nr 2	Studnia dolna: Wyl.1
Miasto: Koszalin	Wideo nr:	Długo sekcji: 0,48 m
Dzielnica:	No nik nr 1:	Długo rury:

Powód inspekcji: inspekcja kontrolna	Kształt: Profil okr gły
Rodzaj sekcji: Rura	rednica/Wysoko : 100 mm
Rok ułożenia:	Materiał: eliwo
Materiał okładziny:	Długosc inspekcji:

Uwagi:

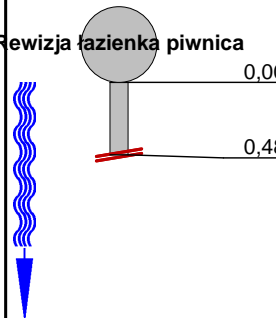
1:50	Pozycja	Kod	Obserwacja	Zdj cie	Poziom				
									
	Rewizja łazienka piwnica								
	0,00	BCDXP	W zeł pocz tkowy Rewizja łazienka piwnica	8_1_1_29092020_14 5959_A.jpg					
	0,48	BDCY	Rezygnacja z inspekcji, dalej nie mo na przejecha , Kolano	8_1_2_29092020_14 5705_A.jpg					
STR no def	STR peak	STR mean	STR total	STR grade	SER no def	SER peak	SER mean	SER total	SER grade



Zdj cia z inspekcji

Miasto: Koszalin	Ulica: ul. Krzywoustego 5	Data: 2020-09-16	Numer sekcji: 8	Numer pracy:
----------------------------	-------------------------------------	----------------------------	---------------------------	--------------



Zdj cie: 8_1_1_29092020_145959_A.jpg, 00:00:01
0m, W zeł pocz tkowy Rewizja łazienka piwnica

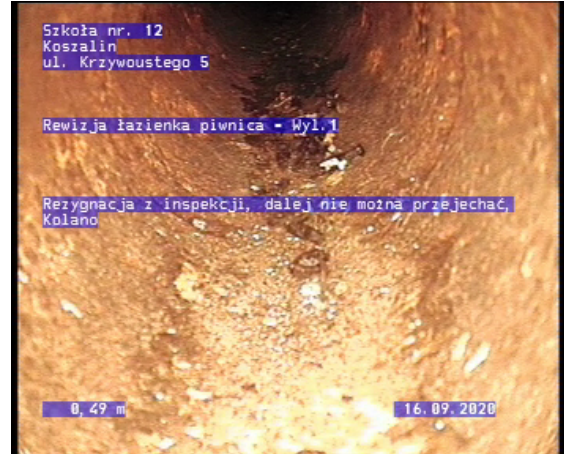

Zdj cie: 8_1_2_29092020_145705_A.jpg, 00:00:52
0,48m, Rezygnacja z inspekcji, dalej nie mo na przejecha ,
Kolano / Kolano



"RETEL" Anna widro
ul. D. bowa 9 A
75-685 KOSZALIN
Tel. Nr: 94 346 60 73
Fax Nr: 94 346 60 74
Email: office@retel-tv.pl

Raport z inspekcji

Data: 2020-09-16	Praca nr:	Pogoda: Bez opadów	Operator: Marcin Jordan	Numer sekcji: 9	Wła ciciel:
Obecny:	Pojazd:	Kamera: Kamera popychana	Nastawia :	Wyczyszczone: Nie	Poziom:

Ulica od studni: ul.Krzywoustego 5	Mapa nr 1	Studnia górna: Piwnica rewizja 1
Ulica do studni:	Mapa nr 2	Studnia dolna: Wyl.1
Miasto: Koszalin	Wideo nr:	Długo sekcji: 1,20 m
Dzielnica:	No nik nr 1:	Długo rury:

Powód inspekcji: inspekcja kontrolna	Kształt: Profil okr gły
Rodzaj sekcji: Rura	rednica/Wysoko : 100 mm
Rok ułożenia:	Materiał: eliwo
Materiał okładziny:	Długosc inspekcji:

Uwagi:

1:50	Pozycja	Kod	Obserwacja	Zdj cie	Poziom				
		BCDXP	W zeł pocz tkowy Piwnica rewizja 1	9_1_1_29092020_14 5859_A.jpg					
		BDCY	Rezygnacja z inspekcji, dalej nie mo na przejecha , Kolano	9_1_2_29092020_14 5808_A.jpg					
STR no def	STR peak	STR mean	STR total	STR grade	SER no def	SER peak	SER mean	SER total	SER grade



Zdjęcia z inspekcji

Miasto: Koszalin	Ulica: ul. Krzywoustego 5	Data: 2020-09-16	Numer sekcji: 9	Numer pracy:
----------------------------	-------------------------------------	----------------------------	---------------------------	--------------



Zdjęcie: 9_1_1_29092020_145859_A.jpg, 00:00:01
0m, Wążel początkowy Piwnica rewizja 1

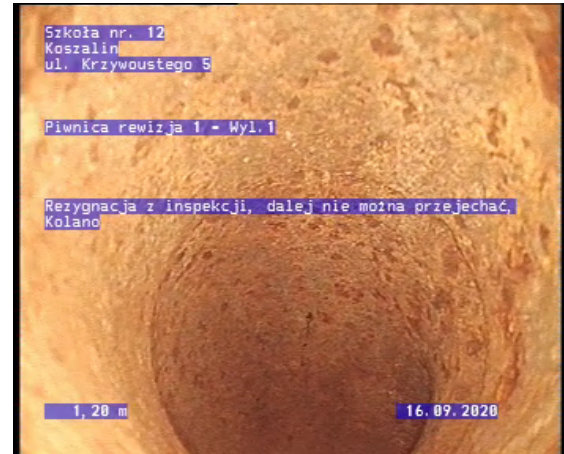

Zdjęcie: 9_1_2_29092020_145808_A.jpg, 00:00:46
1,2m, Rezygnacja z inspekcji, dalej nie można przejechać, Kolano / Kolano



"RETEL" Anna widro
ul. D. bowa 9 A
75-685 KOSZALIN
Tel. Nr: 94 346 60 73
Fax Nr: 94 346 60 74
Email: office@retel-tv.pl



Raport z inspekcji

Data: 2020-09-16	Praca nr:	Pogoda: Bez opadów	Operator: Marcin Jordan	Numer sekcji: 10	Wła ciciel:
Obecny:	Pojazd:	Kamera: Kamera popychana	Nastawia :	Wyczyszczone: Nie	Poziom:

Ulica od studni: ul.Krzywoustego 5	Mapa nr 1	Studnia górna: Piwnica rewizja 2
Ulica do studni:	Mapa nr 2	Studnia dolna: Wyl.2
Miasto: Koszalin	Wideo nr:	Długo sekcji: 0,00 m
Dzielnica:	No nik nr 1:	Długo rury:

Powód inspekcji: inspekcja kontrolna	Kształt: Profil okr gły
Rodzaj sekcji: Rura	rednica/Wysoko : 100 mm
Rok ułożenia:	Materiał: eliwo
Materiał okładziny:	Długosc inspekcji:

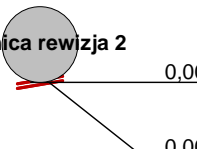
Uwagi:

1:50	Pozycja	Kod	Obserwacja	Zdj cie	Poziom				
		BCDXP	W zeł pocz tkowy Piwnica rewizja 2	10_1_1_29092020_1 45834_A.jpg					
		BDCY	Rezygnacja z inspekcji, dalej nie mo na przejecha , Kolano	10_1_2_29092020_1 45844_A.jpg					
STR no def	STR peak	STR mean	STR total	STR grade	SER no def	SER peak	SER mean	SER total	SER grade



Zdjęcia z inspekcji

Miasto: Koszalin	Ulica: ul. Krzywoustego 5	Data: 2020-09-16	Numer sekcji: 10	Numer pracy:
----------------------------	-------------------------------------	----------------------------	----------------------------	--------------



Zdjęcie: 10_1_1_29092020_145834_A.jpg, 00:00:01
0m, Węzeł początkowy Piwnica rewizja 2



Zdjęcie: 10_1_2_29092020_145844_A.jpg, 00:00:21
0m, Rezygnacja z inspekcji, dalej nie można przejechać, Kolano / Kolano



"RETEL" Anna widro
ul. D. bowa 9 A
75-685 KOSZALIN
Tel. Nr: 94 346 60 73
Fax Nr: 94 346 60 74
Email: office@retel-tv.pl

Zestawienie zbiorcze / Sekcje główne

Nazwa projektu Deszczówka	Projekt nr:	Praca nr:	Data: 2020-09-17
-------------------------------------	-------------	-----------	----------------------------

Nr	Studia górna	Studnia dolna	Data	Ulica	Płyta cd/dvd	Materiał	m	(m)
1	D1	D2	2020-09-16	ul. Krzywoustego 5		eliwo	3,51	3,51
2	D1	D2	2020-09-16	ul. Krzywoustego 5		eliwo	12,43	12,43
3	Rynna 1	D1	2020-09-16	ul. Krzywoustego 5		Kamionka	12,22	12,22
4	Rynna 2	D1	2020-09-16	ul. Krzywoustego 5		Kamionka	3,05	3,05
7	kr 3	odpływ	2020-09-17	ul. Krzywoustego 5		Beton	0,13	0,13

Rozmiar rury: PROFIL OKR GŁY 150/150 = 31,34 m (31,34 m)

Nr	Studia górna	Studnia dolna	Data	Ulica	Płyta cd/dvd	Materiał	m	(m)
6	kr 2	kr 1	2020-09-17	ul. Krzywoustego 5		Polichlorek winylu	6,59	6,59

Rozmiar rury: PROFIL OKR GŁY 160/150 = 6,59 m (6,59 m)

Nr	Studia górna	Studnia dolna	Data	Ulica	Płyta cd/dvd	Materiał	m	(m)
5	kr 1	odpływ	2020-09-17	ul. Krzywoustego 5		Kamionka	3,15	3,15

Rozmiar rury: PROFIL OKR GŁY 200/200 = 3,15 m (3,15 m)

Wszystkie sekcje = 41,08 m (41,08 m)



"RETEL" Anna widro
ul. D. bowa 9 A
75-685 KOSZALIN
Tel. Nr: 94 346 60 73
Fax Nr: 94 346 60 74
Email: office@retel-tv.pl

Raport z inspekcji

Data: 2020-09-16	Praca nr:	Pogoda: Bez opadów	Operator: Marcin Jordan	Numer sekcji: 1	Wła ciciel:
Obecny:	Pojazd:	Kamera: Kamera samojezdna	Nastawia :	Wyczyszczone: Tak	Poziom:

Ulica od studni: ul. Krzywoustego 5	Mapa nr 1	Studnia górna: D1
Ulica do studni:	Mapa nr 2	Studnia dolna: D2
Miasto: Koszalin	Wideo nr:	Długo sekcji: 3,51 m
Dzielnica:	No nik nr 1:	Długo rury:

Powód inspekcji: inspekcja kontrolna	Kształt: Profil okr gły
Rodzaj sekcji: Rura	rednica/Wysoko : 150 mm
Rok ułożenia:	Materiał: eliwo
Materiał okładziny:	Długosc inspekcji:

Uwagi: **Inspekcja kamer samojezdn .Dalej kamera nie mogła si porusza .**

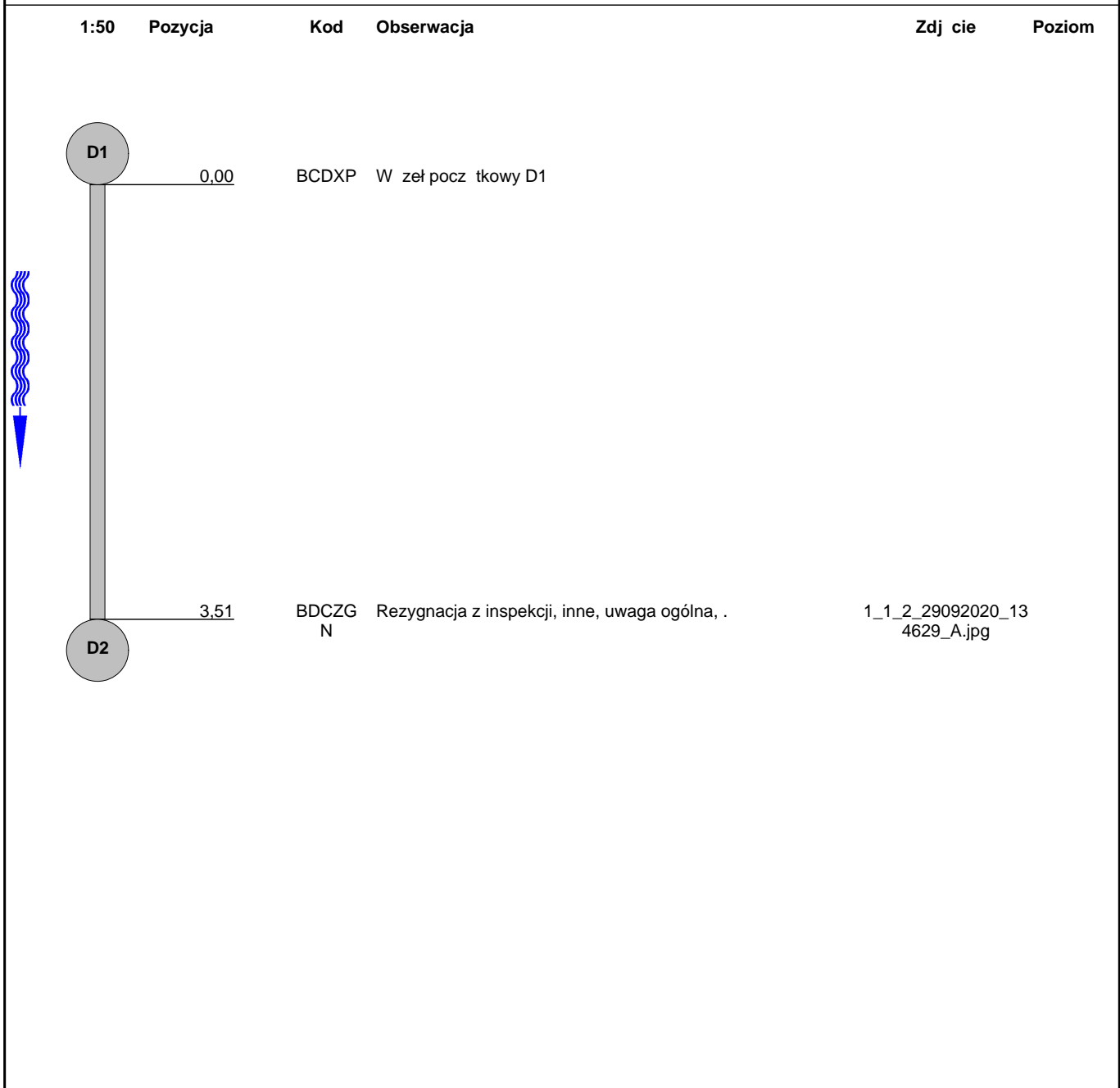
1:50	Pozycja	Kod	Obserwacja	Zdj cie	Poziom
					
	0,00	BCDXP	W zeł pocz tkowy D1		
	3,51	BDCZG N	Rezygnacja z inspekcji, inne, uwaga ogólna, .	1_1_2_29092020_13 4629_A.jpg	



Zdj cia z inspekcji

Miasto: Koszalin	Ulica: ul. Krzywoustego 5	Data: 2020-09-16	Numer sekcji: 1	Numer pracy:
----------------------------	-------------------------------------	----------------------------	---------------------------	--------------



Zdj cie: 1_1_2_29092020_134629_A.jpg, 00:01:03
3,51m, Rezygnacja z inspekcji, inne, uwaga ogólna, . / .

Sekcja: 1
Miasto: Koszalin

Inspekcja: 1
Ulica: ul. Krzywoustego 5

Data: 2020-09-16

Operator: Marcin Jordan

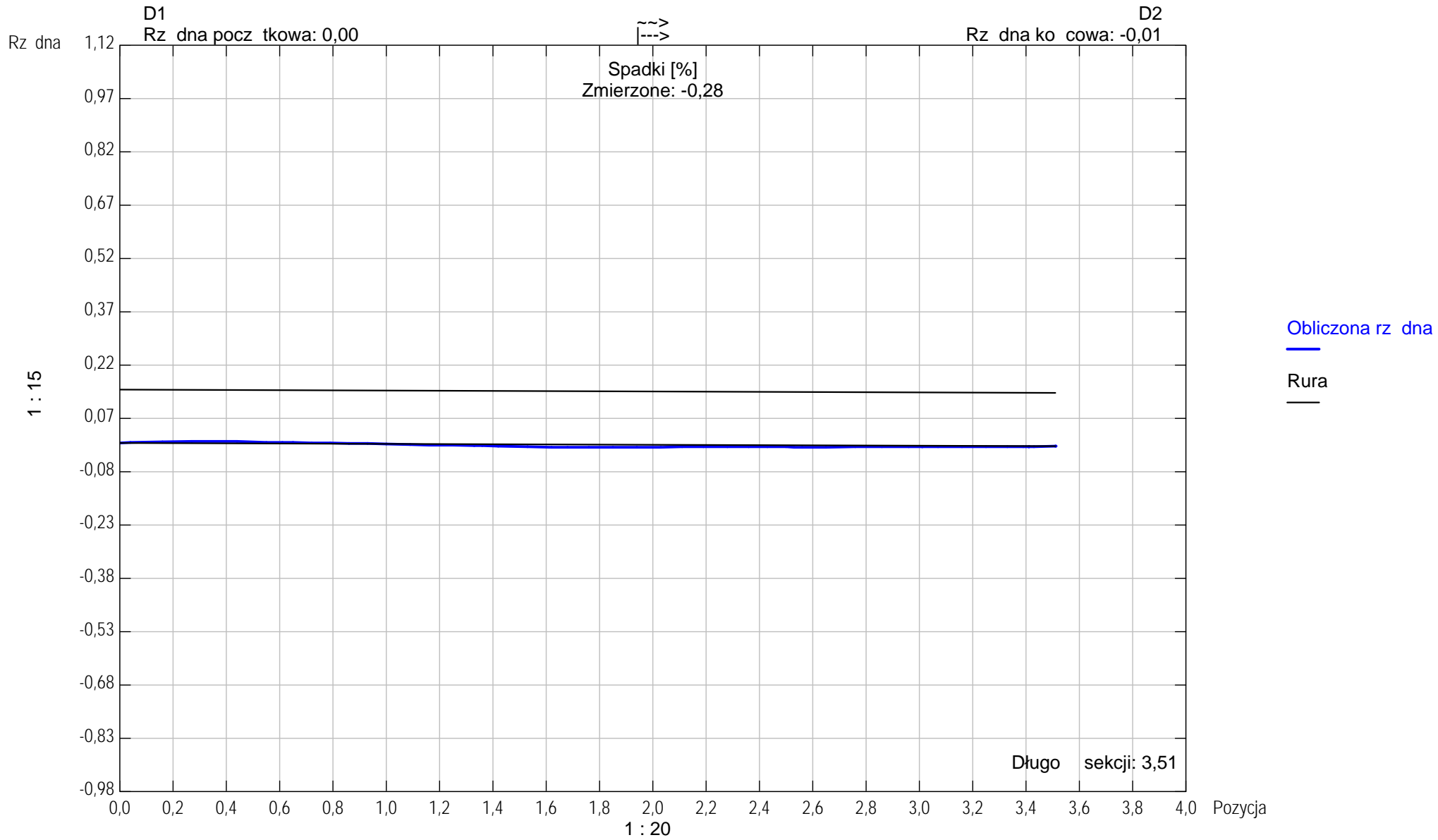

Kształt rury: Profil okrągły Wysoko rury: 150,00 Szeroko rury: 150,00



"RETEL" Anna widro
ul. D. bowa 9 A
75-685 KOSZALIN
Tel. Nr: 94 346 60 73
Fax Nr: 94 346 60 74
Email: office@retel-tv.pl

Raport z inspekcji

Data: 2020-09-16	Praca nr:	Pogoda: Bez opadów	Operator: Marcin Jordan	Numer sekcji: 2	Wła ciciel:
Obecny:	Pojazd:	Kamera: Kamera popychana	Nastawia :	Wyczyszczone: Tak	Poziom:

Ulica od studni: ul. Krzywoustego 5	Mapa nr 1	Studnia górna: D1
Ulica do studni:	Mapa nr 2	Studnia dolna: D2
Miasto: Koszalin	Wideo nr:	Długo sekcji: 12,43 m
Dzielnica:	No nik nr 1:	Długo rury:

Powód inspekcji: inspekcja kontrolna	Kształt: Profil okr gły
Rodzaj sekcji: Rura	rednica/Wysoko : 150 mm
Rok ułożenia:	Materiał: eliwo
Materiał okładziny:	Długosc inspekcji:

Uwagi: **Inspekcja kamer popychan .**

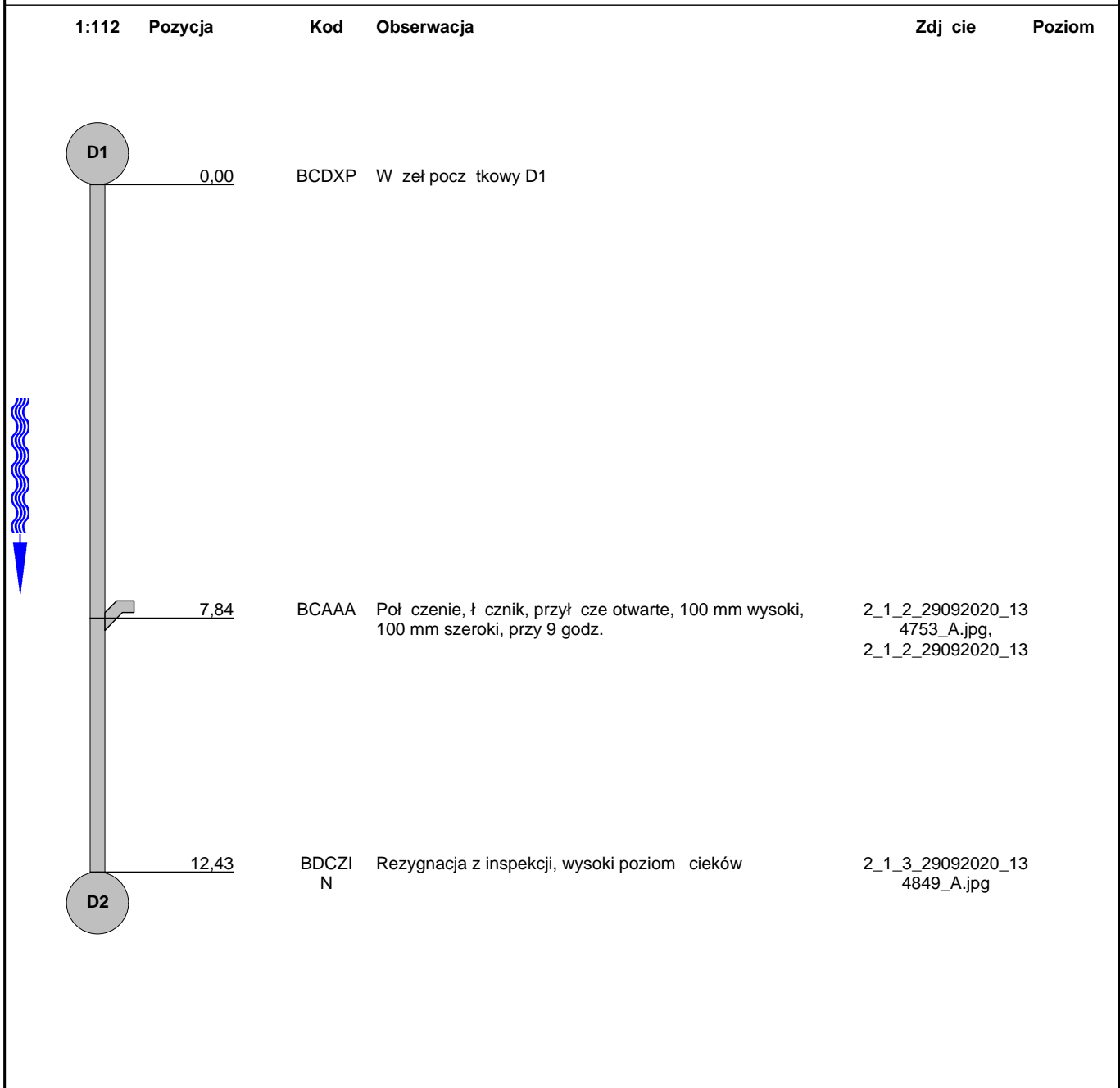
1:112	Pozycja	Kod	Obserwacja	Zdj cie	Poziom
					
	0,00	BCDXP	W zeł pocz tkowy D1		
	7,84	BCAAA	Poł czenie, ł cznik, przył cze otwarte, 100 mm wysoki, 100 mm szeroki, przy 9 godz.	2_1_2_29092020_13 4753_A.jpg, 2_1_2_29092020_13	
	12,43	BDCZIN	Rezygnacja z inspekcji, wysoki poziom cieków	2_1_3_29092020_13 4849_A.jpg	



Zdjęcia z inspekcji

Miasto: Koszalin	Ulica: ul. Krzywoustego 5	Data: 2020-09-16	Numer sekcji: 2	Numer pracy:
----------------------------	-------------------------------------	----------------------------	---------------------------	--------------



Zdjęcie: 2_1_2_29092020_134753_A.jpg, 00:01:52
7,84m, Poł czenie, ł cznik, przył cze otwarte, 100 mm wysoki, 100 mm szeroki, przy 9 godz.



Zdjęcie: 2_1_2_29092020_134812_B.jpg, 00:01:52
7,84m, Poł czenie, ł cznik, przył cze otwarte, 100 mm wysoki, 100 mm szeroki, przy 9 godz.



Zdjęcie: 2_1_3_29092020_134849_A.jpg, 00:04:09
12,43m, Rezygnacja z inspekcji, wysoki poziom cieków



"RETEL" Anna widro
ul. D. Bowa 9 A
75-685 KOSZALIN
Tel. Nr: 94 346 60 73
Fax Nr: 94 346 60 74
Email: office@retel-tv.pl

Raport z inspekcji

Data: 2020-09-16	Praca nr:	Pogoda: Bez opadów	Operator: Marcin Jordan	Numer sekcji: 3	Wła ciciel:
Obecny:	Pojazd:	Kamera: Kamera samojezdna	Nastawia :	Wyczyszczone: Tak	Poziom:

Ulica od studni: ul. Krzywoustego 5	Mapa nr 1	Studnia górna: Rynna 1
Ulica do studni:	Mapa nr 2	Studnia dolna: D1
Miasto: Koszalin	Wideo nr:	Długo sekcji: 12,22 m
Dzielnica:	No nik nr 1:	Długo rury:

Powód inspekcji: inspekcja kontrolna	Kształt: Profil okr gły
Rodzaj sekcji: Rura	rednica/Wysoko : 150 mm
Rok ułożenia:	Materiał: Kamionka
Materiał okładziny:	Długosc inspekcji:

Uwagi:

1:112	Pozycja	Kod	Obserwacja	Zdj cie	Poziom
		BCDXP	W zeł pocz tkowy D1		
		BCEXP	W zeł ko cowy Rynna 1		



"RETEL" Anna widro
ul. D. Bowa 9 A
75-685 KOSZALIN
Tel. Nr: 94 346 60 73
Fax Nr: 94 346 60 74
Email: office@retel-tv.pl

Raport z inspekcji

Data: 2020-09-16	Praca nr:	Pogoda: Bez opadów	Operator: Marcin Jordan	Numer sekcji: 4	Wła ciciel:
Obecny:	Pojazd:	Kamera: Kamera samojezdna	Nastawia :	Wyczyszczone: Tak	Poziom:

Ulica od studni: ul. Krzywoustego 5	Mapa nr 1	Studnia górna: Rynna 2
Ulica do studni:	Mapa nr 2	Studnia dolna: D1
Miasto: Koszalin	Wideo nr:	Długo sekcji: 3,05 m
Dzielnica:	No nik nr 1:	Długo rury:

Powód inspekcji: inspekcja kontrolna	Kształt: Profil okr gły
Rodzaj sekcji: Rura	rednica/Wysoko : 150 mm
Rok ułożenia:	Materiał: Kamionka
Materiał okładziny:	Długosc inspekcji:

Uwagi:

1:50	Pozycja	Kod	Obserwacja	Zdj cie	Poziom
	0,00	BCDXP	W zeł pocz tkowy D1		
	3,05	BCAAA	Poł czenie, ł cznik, przył cze otwarte, 100 mm wysoki, 100 mm szeroki, przy 3 godz.	4_1_2_29092020_13 5110_A.jpg,	
	3,05	BDCZA V	Rezygnacja z inspekcji, przeszkoda	4_1_2_29092020_13 4_1_3_29092020_13 5141_A.jpg,	4_1_3_29092020_13



Zdjęcia z inspekcji

Miasto: Koszalin	Ulica: ul. Krzywoustego 5	Data: 2020-09-16	Numer sekcji: 4	Numer pracy:
----------------------------	-------------------------------------	----------------------------	---------------------------	--------------

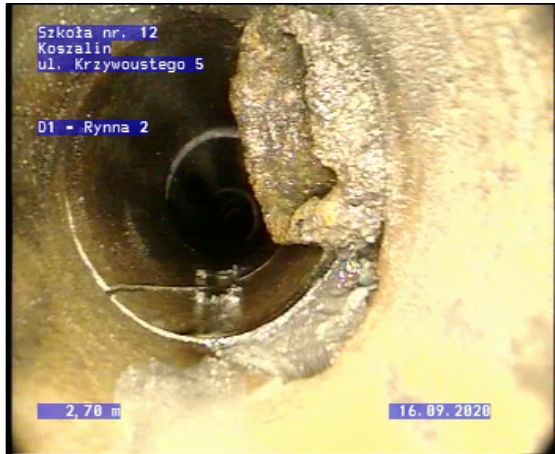

Zdjęcie: 4_1_2_29092020_135110_A.jpg, 00:00:27
3,05m, Poł czenie, ł cznik, przył cze otwarte, 100 mm wysoki, 100 mm szeroki, przy 3 godz.



Zdjęcie: 4_1_2_29092020_135119_B.jpg, 00:00:27
3,05m, Poł czenie, ł cznik, przył cze otwarte, 100 mm wysoki, 100 mm szeroki, przy 3 godz.



Zdjęcie: 4_1_3_29092020_135141_A.jpg, 00:00:44
3,05m, Rezygnacja z inspekcji, przeszkoda



Zdjęcie: 4_1_3_29092020_135158_B.jpg, 00:00:44
3,05m, Rezygnacja z inspekcji, przeszkoda



"RETEL" Anna widro
ul. D. bowa 9 A
75-685 KOSZALIN
Tel. Nr: 94 346 60 73
Fax Nr: 94 346 60 74
Email: office@retel-tv.pl

Raport z inspekcji

Data: 2020-09-17	Praca nr:	Pogoda: Sucho	Operator: Robert Szramiak	Numer sekcji: 5	Wła ciciel:
Obecny:	Pojazd:	Kamera: Kamera popychana	Nastawia :	Wyczyszczone: Tak	Poziom:

Ulica od studni: ul. Krzywoustego 5	Mapa nr 1	Studnia górna: kr 1
Ulica do studni:	Mapa nr 2	Studnia dolna: odpływ
Miasto: Szkoła nr 12	Wideo nr:	Długo sekcji: 3,15 m
Dzielnica:	No nik nr 1:	Długo rury:
Powód inspekcji: inspekcja kontrolna	Kształt:	Profil okr gły
Rodzaj sekcji: Rura	rednica/Wysoko :	200 mm
Rok ułożenia:	Materiał:	Kamionka
Materiał okładziny:	Długosc inspekcji:	

Uwagi:

1:50	Pozycja	Kod	Obserwacja	Zdj cie	Poziom
		BCDXP	W zeł pocz tkowy kr 1		
		BCEXP	W zeł ko cowy Odpływ	5_1_2_29092020_13 5412_A.jpg, 5_1_2_29092020_13	



"RETEL" Anna widro
ul. Dłowa 9 A
75-685 KOSZALIN
Tel. Nr: 94 346 60 73
Fax Nr: 94 346 60 74
Email: office@retel-tv.pl

Zdjęcia z inspekcji

Miasto: Szkoła nr 12	Ulica: ul. Krzywoustego 5	Data: 2020-09-17	Numer sekcji: 5	Numer pracy:
--------------------------------	-------------------------------------	----------------------------	---------------------------	--------------

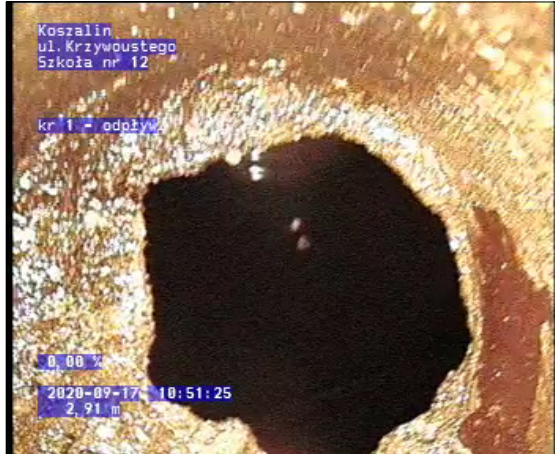

Zdjęcie: 5_1_2_29092020_135412_A.jpg, 00:00:49
3,15m, Wzrost końcowy Odpływ

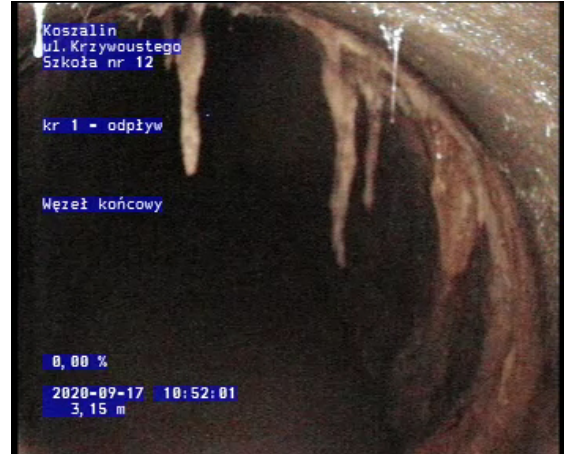

Zdjęcie: 5_1_2_29092020_135420_B.jpg, 00:00:49
3,15m, Wzrost końcowy Odpływ



"RETEL" Anna widro
ul. D. bowa 9 A
75-685 KOSZALIN
Tel. Nr: 94 346 60 73
Fax Nr: 94 346 60 74
Email: office@retel-tv.pl

Raport z inspekcji

Data: 2020-09-17	Praca nr:	Pogoda: Sucho	Operator: Robert Szramiak	Numer sekcji: 6	Wła ciciel:
Obecny:	Pojazd:	Kamera: Kamera popychana	Nastawia :	Wyczyszczone: Tak	Poziom:

Ulica od studni: ul. Krzywoustego 5	Mapa nr 1	Studnia górna: kr 2
Ulica do studni:	Mapa nr 2	Studnia dolna: kr 1
Miasto: Szkoła nr 12	Wideo nr:	Długo sekcji: 6,59 m
Dzielnica:	No nik nr 1:	Długo rury:
Powód inspekcji: inspekcja kontrolna	Kształt:	Profil okr gły
Rodzaj sekcji: Rura	rednica/Wysoko :	160 mm
Rok ułożenia:	Materiał:	Polichlorek winylu
Materiał okładziny:	Długosc inspekcji:	

Uwagi:

1:56	Pozycja	Kod	Obserwacja	Zdj cie	Poziom
	0,00	BCDXP	W zeł pocz tkowy kr 2		
	6,59	BCEXP	W zeł ko cowy kr 1		
				6_1_2_29092020_13	
				5451_A.jpg,	
				6_1_2_29092020_13	



"RETEL" Anna widro
ul. D. bowa 9 A
75-685 KOSZALIN
Tel. Nr: 94 346 60 73
Fax Nr: 94 346 60 74
Email: office@retel-tv.pl

Zdj cie z inspekcji

Miasto: Szkoła nr 12	Ulica: ul. Krzywoustego 5	Data: 2020-09-17	Numer sekcji: 6	Numer pracy:
--------------------------------	-------------------------------------	----------------------------	---------------------------	--------------



Zdj cie: 6_1_2_29092020_135451_A.jpg, 00:00:41
6,59m, W żeł ko cowy kr 1

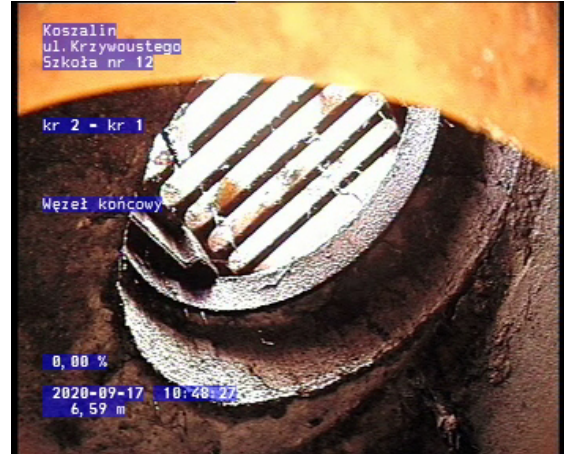

Zdj cie: 6_1_2_29092020_135508_B.jpg, 00:00:41
6,59m, W żeł ko cowy kr 1



"RETEL" Anna widro
ul. D. bowa 9 A
75-685 KOSZALIN
Tel. Nr: 94 346 60 73
Fax Nr: 94 346 60 74
Email: office@retel-tv.pl

Raport z inspekcji

Data: 2020-09-17	Praca nr:	Pogoda: Sucho	Operator: Robert Szramiak	Numer sekcji: 7	Wła ciciel:
Obecny:	Pojazd:	Kamera: Kamera popychana	Nastawia :	Wyczyszczone: Tak	Poziom:

Ulica od studni: ul. Krzywoustego 5	Mapa nr 1	Studnia górna: kr 3
Ulica do studni:	Mapa nr 2	Studnia dolna: odpływ
Miasto: Szkoła nr 12	Wideo nr:	Długo sekcji: 0,13 m
Dzielnica:	No nik nr 1:	Długo rury:
Powód inspekcji: inspekcja kontrolna	Kształt:	Profil okr gły
Rodzaj sekcji: Rura	rednica/Wysoko :	150 mm
Rok ułożenia:	Materiał:	Beton
Materiał okładziny:	Długosc inspekcji:	

Uwagi:

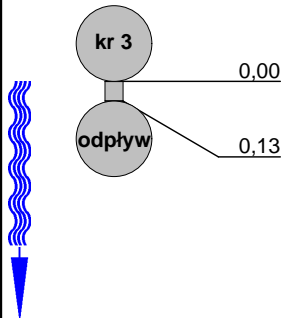
1:50	Pozycja	Kod	Obserwacja	Zdj cie	Poziom
		BCDXP	W zeł pocz tkowy kr 3		
		BDCZG N	Rezygnacja z inspekcji, inne, uwaga ogólna	7_1_2_29092020_13 5608_A.jpg, 7_1_2_29092020_13	



"RETEL" Anna widro
ul. D. Bowa 9 A
75-685 KOSZALIN
Tel. Nr: 94 346 60 73
Fax Nr: 94 346 60 74
Email: office@retel-tv.pl

Zdjęcia z inspekcji

Miasto: Szkoła nr 12	Ulica: ul. Krzywoustego 5	Data: 2020-09-17	Numer sekcji: 7	Numer pracy:
--------------------------------	-------------------------------------	----------------------------	---------------------------	--------------

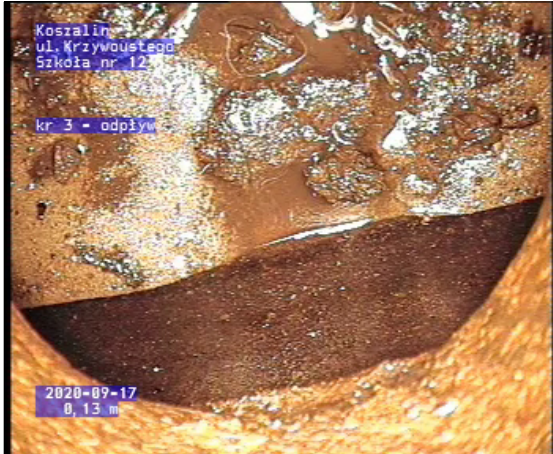

Zdjęcie: 7_1_2_29092020_135608_A.jpg, 00:01:36
0,13m, Rezygnacja z inspekcji, inne, uwaga ogólna

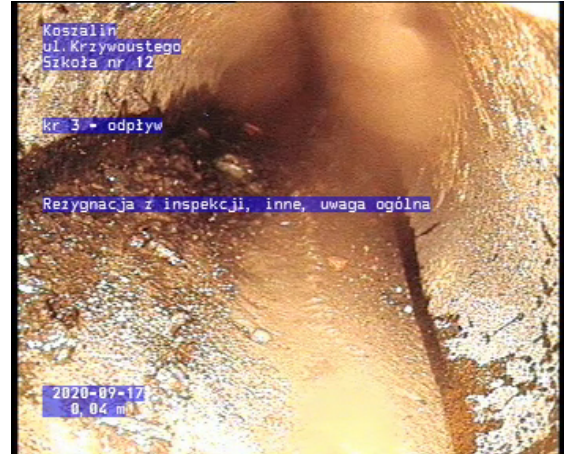

Zdjęcie: 7_1_2_29092020_135727_B.jpg, 00:01:36
0,13m, Rezygnacja z inspekcji, inne, uwaga ogólna